SERVICIO DOMÉSTICO OFRECIDO

[illegible]

Se ofrece una señora formal para cuidar un niño en su casa, ocurrir calle … 178. s29v1

Se ofrece una señora sin chicos para despachar un chico en su casa, calle Estados Unidos n. 706, pieza n. 7. s29v1ob

Se ofrece un cocinero italiano tiene documentos de su conducta calle Balcarce núm. 48. s28v30

Se ofrece una cocinera española, sin cama, conoce bien su obligacion, Rivadavia … s28v30

Señora formal y de toda confianza se ofrece como cuidadora de señoras enfermas, calle Corrientes 942. s28v30

Se ofrece una ama de leche italiana de cinco meses para criar en su casa, calle … 278. s27v20ob

Se ofrece una ama de leche para criar en su casa, calle de San José 449. s27v1ob

Se ofrece una cocinera española, sin cama, calle Independencia 185. s29v30

Se ofrece un hombre formal para cualquier clase de trabajo, prefiere … Para mas informe, Paraná 77. s26v30

Se ofrece una señora anciana … y sola, para un corto servicio … calle 2 Templo 110. s27v30

Se ofrece un matrimonio español recien llegado al país, la mujer para cocinera y el hombre para cualquier servicio, E. Unidos … s29v1

Se ofrece un matrimonio español … para cuidar una casa, calle Independencia núm. 338, cuarto 16. s29v1

Se ofrece un matrimonio italiano … la mujer para cocinera y el hombre para cualquier servicio, Victoria núm. 1046. s29v1ob

Se ofrece un cocinero bueno … la repostería y la pastelería italiano con buenas recomendaciones Cerrito número 363. s29v1

Se ofrece un matrimonio español … s29v1

Se ofrece un matrimonio italiano … antiguo. s29v30

SERVICIOS PROFESIONALES PEDIDOS

A… se necesita … 116. s26v30b

Aparadero se necesita uno que se le pagará buen sueldo, calle Libertad 605. s29v30

Aprendices encuadernadores se necesitan varios, calle de Cerrito núm. 367. s28v30

Aprendiz confitero se necesita … Buen Orden 339 y 341. s29v30

Albañiles se precisan para trabajar en un pueblo de campaña, ocurrir al Café de Mayo, Paseo de Julio núm 82. s29v1

Ajustadores mecánicos se necesitan, calle Cangallo núm. … s29v30

Albañil se necesita para un trabajo de 2 piezas de 4 por 4, con techos de zinc, ocurrir Venezuela 869. s29v1ob

Bauleros guarnicioneros se necesitan en la "Norte Americana," Buen Orden … s29v30

C… para obras se necesitan … Corrientes 239 s29v30

C… para mercería se necesitan … con buena recomendacion. Artes 346. s29v30

Costureras para ropa blanca … s27v2

C… se necesitan ope… Maipú 14. s27v30

C… prácticos en el … s14v30

C… modas y confecciones … s29v1ob

Carpintero para la campaña se … s29v1

Costureras en ropa blanca fina … s14v30

Cortador para sombrerería … calle Alsina …

Comisionistas para la venta …

[illegible]

Oficiales planchadoras se necesitan, Esmeralda n. 409 (antiguo). s29v30

Oficial y medio oficial barbero se necesita, calle de Andes 509 y Santa Fe. s29v1

Oficiales muebleros y carpinteros buenos, se necesitan en el taller de la calle Buen Orden 258, al 262. s29v1

Oficial barbero se necesita uno por mes y otro para Sábados y Domingos calle Corrientes 473. s29v1

Oficiales zapateros de trabajo punteado é imitado, se necesitan en la fábrica de calzado, Victoria 287. s29v5

Oficiala o media oficiala planchadora, se necesita, Tacuarí núm. 519. s29v1ob

Oficial y un medio oficial sastre se necesita en la sastrería, calle Santa Fe núm. 1070 número antiguo. s29v1

Oficiales peluqueros se necesitan buenos saloneros para las Provincias, para tratar, Perú 8. s29v1ob

Oficiales zapateros se necesitan, para toda clase … Artes 614. s29v1

Oficial barbero para Sábados y Domingos, se necesita, Cangallo 480. s29v1

Oficial barbero se necesita y un medio oficial, calle Alsina núm. 671. s29v1

Oficial o medio oficial salonero, se necesita, Victoria 498, antiguo, peluquería. s29v1

Oficial y medio oficial sastre, se necesitan, calle de Rivadavia 787. s28v30

Oficiala modista se necesita una que sepa bien su oficio, Entre-Ríos 131, antiguo. s28v30

Oficiales sastres pompier se necesitan, se paga 50 $ %. calle Victoria 69. s28v30

Oficiales sastres de jaquet y sacos, se necesitan, calle Victoria 59. s28v30

Oficial barbero se necesita uno que sepa su obligacion, Salta núm. 154. s28v30

Oficiales carpinteros se necesitan en la calle de Piedras número 314. s28v30

Oficiales gasistas se necesitan, ocurrir en la calle de Perú número 215. s28v30

Oficial barbero se necesita uno que sepa su obligacion, Entre-Ríos 469. s28v30

Oficialas de modista se necesitan, en la Tienda La Porteña, Victoria esq. Piedras. s24v2oct

Oficiales herreros que sepan su oficio, peones de herrería, se necesitan, calle Belgrano núm. 1012. s22v30

Oficiales carpinteros para obra blanca se necesitan 20, calle Victoria 915. s23v4

Oficiales zapateros se necesitan 20, para trabajar en la misma, Zeballos 604. s28v30

Oficiales sastres se necesitan para piezas finas Maipú núm. 171. s28v30

Oficial y medio oficial sastre se necesita en calle Reconquista núm. 349. s28v30

Oficial barbero se necesita un oficial y un medio oficial prácticos, en la peluquería, Rivadavia 880. s28v30

Oficialas modistas para vestidos, se necesitan ocurrir Corrientes 500. s28v30

Oficial peluquero se necesita, en la calle de Alsina número 280. s28v30

Oficialas planchadoras de camisas nuevas y viejas, se necesitan 10 en el taller calle Gral. Viamont 548, urgente. s28v30

Oficiales sastres se necesitan varios para La Plata, sastrería de Martínez, calle 7 entre 48 y 50, ó en Buenos Aires 39 Piedras, darán razon. s17v17Oct

Oficial sastre se necesita uno por mes, ganando buen sueldo, otro por pieza grande, se le pagará bien, sastrería calle de Jujuy 523. s27v30

Oficiales sastres pantaloneros y chalequeros se necesitan en la sastrería de D. Fernández y Ca. Piedras 48 altos, esq. Victoria. s29v1ob

Oficialas modistas para sombreros y de vestido, se necesitan se les pagará buen sueldo, trabajo para todo el año, casa de modas Belgrano 517. s29v30

Oficial barbero se necesita para Marcos Paz darán razon en la calle Defensa núm. 442 se paga buen sueldo y pasage. s29v1

Oficial barbero se necesita uno fino, para la Boca del Riachuelo. Para tratar con afilador, calle Venezuela núm. 614.—Buenos Aires. s29v1ob

Planchadora que sepa su oficio se necesita, Buen Orden 128. s29v1ob

Peon de botica que sepa cocinar se necesita en calle Reconquista 363. s29v2

Peon de fonda que sea práctico se necesita calle de las Piedras núm. 331. s29v1

Peon de farmacia se necesita Farmacia "Buenos Aires", Perú esq. Europa. s29v1ob

Planchadora se necesita una buena oficiala para camisas nuevas, Cangallo 927. s27v20ob

Pianista para tocar una vez por semana, se necesita uno, Chile 131, de 8 1/2 á 12 p. m. s27v30

Profesor inglés para la enseñanza de su idioma, se necesita en la calle Gral. Lavalle 671. s29v30

Pompier se necesita uno en la sastrería de la calle del Perú núm. 78. s29v30

Pone pliego bueno se necesita … s29v1

Peon quintero y que entienda … se necesita calle de Cuyo 1227 … s29v1

Planchadora se necesita una … s29v1

Planchadora se necesita una … Talcahuano núm. 30. s29v1

Se necesita una aprendiz de …

Se precisa un cortador sastre …

Se necesita un oficial …

[illegible]

Se necesita una buena oficiala … calle Piedras núm. 80. s27v3

Se necesita un oficial sastre calle … Barracas … s29v10bt

Se necesitan cinco oficiales zapateros, para calzado de señora, Victoria n. 1182. s24v2oct

Se necesitan mujeres y hombres para trabajos mecánicos, Ombú 148. s21v30

Se necesitan oficiales muebleros y medio oficial y tambien aprendiz, Venezuela 985. s21v7ob

Se necesitan oficialas modistas para vestidos, en la calle Cuyo 672. s20v30

Se precisa un oficial y un medio zapatero de claveteado en bronce de señora y de niño, Santiago del Estero 497. s28v30

Se necesita un oficial y medio oficial sastre, calle Rivadavia núm. 1078. s28v30

Se necesita con urgencia uno ó dos oficiales sastres, calle de Perú n. 404. s28v30

Se necesita un medio oficial zapatero de cosido, calle San José núm. 119. s28v30

Se necesita una media oficiala modista y una aprendiza, Lima 165, depósito de jabon. s28v30

Se necesita medio oficial sastre y un aprendiz, calle de Rodríguez Peña 134. s28v30

Se necesitan aprendizas de chalecos en la calle Tacuarí 337 de 12 años. s28v30

Se necesitan buenas oficialas para modistas de vestidos, Corrientes 400. s28v30

Se necesita un oficial barbero y un medio oficial, calle Bolívar núm. 403. s28v30

Se pagará buen jornal á una oficiala planchadora, calle Méjico núm. 80. s29v3

Se necesitan oficiales carpinteros de obra blanca, calle Callao núm. 787. s29v30

Se necesita una oficiala planchadora, ocurrir calle Uruguay núm. 474. s29v1

Se necesitan buenas oficialas de vestidos para hacer y colleras y una primera para dirigir el taller de la baja, Gral Lavalle 323 (altos). s23v1ob

Se necesita un oficial para hacer velas de sebo … s27v2

Se necesita un dependiente para una farmacia en uno de los pueblos mas importante de la campaña, para tratar Victoria 61 … s23v4ob

Se necesita una profesora que enseñe el idioma italiano, que dé lecciones á domicilio, dirijirse calle Pasco núm. 27, altos. s22v30

Se necesitan cuatro oficiales carpinteros para un pueblo cerca de la ciudad en la calle de Buen Orden 975, darán razon. s28v1

Se necesita un profesor de aritmética para dar lecciones á un jóven, de 8 á 9 de la noche, para tratar Moreno 160 y 168. s29v30

Se necesitan dos dependientes prácticos en el ramo de almacen, se presenten con recomendaciones calle Entre-Ríos 201 y 303. s29v30

Se necesita para un establecimiento de campo, un jardinero, un herrero y un cocinero para peones, para tratar Piedras núm. 67, desde las doce p. m. hasta las 2 p. m. Es escusado que se presenten sin tener buenas recomendaciones. s28v30

Se necesita un dependiente formal para ocuparse de la venta de vinos, coñac, etc., etc. Es necesario conozca bien el mercado en este ramo. Dirijirse por escrito O. P. casilla de Correo 215, estipulando condiciones, sin referencias de primer órden es inútil se presente. s30v10ct

Tapador de soda se necesita uno que sea capaz é inteligente en la calle San Antonio núm. 152, Barracas al Norte. Se pagará bien … s29v1

Tipógrafos se necesitan dos tipógrafos para la provincia de Córdoba, que sepan bien el oficio, para trabajos comerciales y de obras, tambien se necesita un buen maquinista de minervas, que sepa imprimir en colores, el interesado prefiere … darán razon en la casa de los Sres. Ostwald y Cía. Gral. Lavalle 112, ó en Córdoba imprenta de "La Minerva" de A. Villafañe. s20v30

Zapateros oficiales de todas clases de calzado, se necesitan especialmente para señora, en el taller calle Perú núm. 515, se pagará buen precio por un buen trabajo. s14v30

SERVICIOS PROFESIONALES OFRECIDOS

Asistencia gratuita á los pobres, de las enfermedades de los dientes, en el Consultorio Odontológico de Salvador A. Pratto 563, Rivadavia 563, los Viernes y Lunes, de 12 á 1 de la tarde. s5 perm.

Adelaida Méndez partera se … y ofrece sus servicios profesionales á todas las señoras que quieran asistirse en su casa, toda clase de comodidades, buen servicio y … sumamente módicos. Calle de … número 283 s27v20c'bre

Aviso á las casas … s29v1

Casa de modas Talcahuano 475, entre Arenales y Santa Fe. A las señoras. Tengo el honor de ofrecerles mis servicios de modista, en mi casa se confeccionan vestidos … novia y tapados, se hacen vestidos y tapados en 48 horas … s29pec

Dr. Alfredo Lagarde médico … Salta 221. s19v4oct

Dependiente práctico de almacen, se ofrece … Reconquista … s29v1

Dr. Luis … atiende … s19v4oct

Dependiente para casa mayo… [illegible]

Dependiente se ofrece un … s29v1

[illegible]

Partera Teresa de Vatelina … ofrece su profesion á todas las señoras que quieran asistirse en su casa con toda clase de comodidades, buen servicio y esmerado trato, precio sumamente módico, en la calle de Méjico núm. 869, entre E. Ríos y Pozos. s1v30s1bre

Se ofrece una joven para dar lecciones de piano y solfeo Venezuela 208. s30v30s

Se ofrece un oficial lustrador de muebles y con pintura, se va á domicilio, Santiago del Estero 235. s21v6oct

Se ofrece una joven española y profesora de piano para dar lecciones á precios módicos, domicilio Venezuela núm. 820. s28v30

Se ofrece un fabricante de licores y vino para cualquier fábrica ó casa introductora, para la ciudad y campaña, Zeballos 841 Tiene buenas recomendaciones. s28v2

Se ofrece un joven de veinte y siete años de edad para mayordomo de una estancia; tiene 13 años de práctica, Avenida Montes de Oca 121, R. B. s29v1i0b

Se ofrece un cortador sastre ocurrir calle Santa Fe núm. 860 de 11 á 12. s29v10b

Se ofrece una costurera española para coser á la mano en blanco y de color tanto para taller como casa particular, ocurrau Balcarce núm. 235, al fondo darán razon. s28v30

Se ofrece un joven español recien llegado para dependiente de ferretería, tiene conocimientos en libros y habla un poco el francés. Dirijirse en la calle Lima 17; M. R. s28v30

Se ofrece un joven español de 20 años como dependiente de escritorio ó almacen por mayor ó registro; tiene recomendaciones dirijirse por carta Eliseo Laredo Lima 137. s27v1

Tenedor de libros persona formal y muy práctica, se ofrece para llevar libros comerciales, cualquiera que sean los ramos de negocio ó importancia, y de arreglar toda clase de contabilidad, profesor calle Victoria 780. s22v30

Tenedor de libros señor francés de 50 años de edad, con 20 años de residencia en esta capital y 32 años consecutivos de práctica en el arte, ofrece sus servicios profesionales durante 3 ó 4 horas por dia, teniendo ocupado el dia restante en llevar la contabilidad de dos casas de esta plaza. Para informes Maipú 91, número antiguo. s29v6

Un joven vasco español que posee algo de francés y la teneduría de libros, se ofrece como auxiliar, cobrador ú otra ocupacion análoga, tiene buenas referencias. Dirijirse bajo las iniciales A. E. Luna núm. 562. s28v1

Un hombre formal aleman desea encontrar algun empleo en una casa de comercio, posee el inglés, español y tambien algo del francés. Dirijirse bajo A. S. S. poste restante. s29v1

Un joven de treinta años español, que tiene una regular forma de letra, es bastante impuesto en contabilidad, desea colocarse bien, sea como auxiliar en un escritorio, ó como dependiente de almacen por mayor, corralon, ú otra casa cualquiera. Dirijirse por carta á R. S. Márnos, Cerrito 25, antiguo. s29v2

ESTRAVÍOS

Libreta se ha estraviado una del Banco de la Provincia de La Plata, perteneciente á Don Enrique Sulones, el que la entregue … número 250, será gratificado. s18v30c'bre

Libreta perdida del Banco de la Provincia y a nombre de Petronila Paez, se estravió en el mes de Febrero de este año, el que la haya encontrado y quiera devolverla, ocurra calle de Chile 148, que será gratificado, tiene aviso el Banco. s13v13oct.

Se ha perdido una libreta del Banco de la Provincia, a nombre de Lorenzo Tomatis, registrada con el número libro 186, folio 184 por valor de $ 3.50, quien la entrega … 20, será gratificado. s7v7oct

Se ha perdido hoy 26 de Setiembre, un reloj de cristal de forma redonda, con una pequeña cadenita de oro, en la parte superior, y un cordon de seda negra, en las calles de Santa-Fe y Montevideo, Talcahuano y Charcas, el que quiera devolverlo á lo menos decir donde se halla, puede dirijirse á la calle de Santa-Fe 753, donde recibirá una gratificacion. s29v1

VENTA DE NEGOCIOS

Almacen se vende uno mil … nacionales de renta, para tratar Rivadavia 511, horas de 7 á 11 de la noche. s29v10

Aparadores se vende el acreditado taller de José Spreafico … por tener que atender la casa en La Plata, se dará á buen precio Lima 278. s24v30

Armería y cuchillería la acreditada armería y cuchillería de Pablo Dumas se acaba de mudar de la calle de Artes 17, á la calle Alsina núm. 138, entre Perú y Chacabuco. Se venden todas clases de armas y cuchillería francesa y inglesa. Se componen armas antiguas y modernas á precios acomodados. s1v30

Almacen se vende uno en la calle … Venezuela núm. 131. La casa tiene contrata por 4 años y medio y no paga alquiler. El dueño la vende debiendo ausentarse forzosamente de la capital, para tratar en el mismo almacen. s7v7Oc'bre

Aviso se vende el antiguo almacen calle Córdoba núm. 582, esquina Paraná 436. Su dueño lo vende por no poderlo atender. Para tratar en la misma casa á toda hora del dia. La casa tiene muchas comodidades y su alquiler módico, tiene contrata de cuatro años … vende hace veinte años que lo tiene en …

Almacen esquina único en las cuatro con 5 años de contrata, y paga … de alquiler. Se vende á balance. … trasladado un depósito para las pipas … los 4 piezas más, patio aguas corrientes y … comodidades necesarias, hace un diario … $ %. Compañeros alerta, lo vendo por no poderlo atender y con buenas condiciones. Ocurrir calle Uruguay núm. 85 (número nuevo). s29v1

Barberos y peluqueros se vende la acreditada barbería situada en la calle Gral. Viamont núm. 531 con mucha clientela y alquiler muy barato; el dueño la vende por causa de salud. Para tratar ocurrir á la misma. s27v13ub

Confitería se vende una Victoria núm. 704. s29v30

Café confitería y billar muy acreditado, se venda en la calle de Paraná y Viamont. La casa es barata y tiene contrato. s22v30

Fonda y café se vende una en la calle de Rivadavia núm. 684, por no … informes ocurrir á la misma desde las 8 de la mañana hasta la 1 de la tarde. s28v30

Farmacia en venta, se vende una bien surtida y acreditada situada en un pueblo de campo, próximo á esta capital. Se darán plazos en condiciones ventajosas para el comprador. Para informes ocurrir, calle Tacuarí núm. … s29v10

Imprenta Minerva se vende una, ocurrir Santiago del Estero núm. … s29v30

Mercería y modas se vende … s29v1

[illegible]

Se vende la acreditada confitería de la juventud argentina, calle … Lorea por separacion de socios barrio inmejorable la casa tiene contrata. s28v30

Se vende el negocio de cigarrería y despacho de bebidas, el dueño lo vende por no poderlo atender, calle Uruguay núm. 21. s29v3

Se vende un restaurant y posada de mucho porvenir, su dueño lo vende por no poderlo atender, Victoria núm. 63. s29v10b

Se vende una acreditada carnicería Paraguay 289, entre Artes y Suipacha, la misma tiene mucha y buena clientela. El dueño la vende por tener que ir á Europa. Tratar en la misma. s29v1

Se vende un café y restaurant central con buena clientela y contrata por mucho tiempo á mas hay comodidad para familia la venta es por disolucion de sociedad, darán razon Córdoba 101. s25v30

Se vende una fonda con buena clientela y dos años y medio de contrata, los dueños la venden por no poderla atender, dirijirse al almacen á la calle Moreno y Pozos, para tratar, Lorea 64. s28v1

Se vende un almacen y fonda muy acreditada, capital poco, alquiler barato, la casa tiene contrata por 4 años, el dueño la vende por ausentarse para Europa, dicha casa queda General Lavalle núm. 950 esq. Riobamba. s28v30

Se vende un café restaurant y billar, con comodidad para posada á con tres años y medio de contrata, en un paraje muy central, sus dueños lo venden por division de sociedad, el que se interese puede dirijirse á la calle Florida 201, mueblería darán razon. s28v30

Se vende el café Milano y fonda, sito en el Mercado Pilar, calle Ayacucho núm. 479, y 1051. Este negocio tiene un regular despacho, el alquiler es 1 nacional por dia y es de poco precio. Se vende por no poderlo atender. Para tratar en el mismo, calle Ayacucho núms. 479 y 1051. s29v10ob

Se vende un negocio á inmediaciones de la estacion Central (1 1/2 cuadras), con una acreditada fonda y posada; el dueño la vende por tener que ausentarse á Europa por hallarse enfermo y no poder atenderla. Para tratar dirijirse á J. G. Hegenald, calle Cuyo n. 3, nuevo 255, Hotel "Stadt Berlin". s28v4ob

PRÉSTAMO

Dinero dinero de … diez mil se dará sobre hipoteca con pacto de retroventa. San Martin 33, pieza 13 y 14. s29v9

AVISOS COMERCIALES

Almacense vende uno al norte por disolucion de Sociedad. Contrata por 4 años 1 2, comodidad para familia. negocio garantido, ocurrir Tucuman 1131 nº viejo. s29v1

Alerta almaceneros. Se vende un almacen muy acreditado, con 64 familias interiores en la casa, el dueño lo vende por no poderlo atender, darán razon, Ayacucho núm. 435. s29v2

Al comercio habiéndose separado de mi casa el Sr. José R. Villanueva, á partir de la presente fecha queda nulo el poder general que le habiamos conferido.—Buenos Aires, Setiembre 24/87.—C. Lignex y Cía. s28v5

Al comercio participo á mis relaciones que desde esta fecha han dejado de pertenecer á mi casa como dependientes los Sres. Mateo y Eduardo Giménez, Manuel Fernández, corredor Lima 78. s23v30

Al comercio única fábrica de camisas que tiene lavadero á vapor especial y máquinas de ojalar para el solo uso de mi establecimiento; cuya confeccion no tiene que envidiar á la mejor estrangera.—Gregorio Irastorza · Independencia 684. s3v30bre.

Aviso al comercio en general que con esta fecha dejo de hacer parte de la sociedad del negocio de panadería ubicado en la calle de Ecuador núm. 663 que giraba bajo la razon social de Defazio y Cafferata habiéndose don Fortunato Defazio hecho cargo del activo y pasivo de dicha sociedad. Los que tuvieran algun reclamo lo harán en el período de cinco dias á contar desde la fecha, pasado dicho término no se atenderá reclamo.—Buenos Aires, 27 Sbre/87—Bertolo Cafferata. s28v6ob

Al comercio aviso que he vendido á don Juan Guraasdo mi fábrica de licores, para que si alguno se considera con derecho á reclamos, se presente en el término de 5 dias, pasados los cuales no serán atendidos.—Buenos Aires, 23 de Setiembre de 1887—Renato Camagni. s27v13och

Arquitectos y maestros albañiles. Les participamos que hemos abierto un taller de zinguería y plomería, se hacen igualmente techos de pizarra, los trabajos se hacen á precios módicos y se garante.—Octavio Tendron y Eduardo Ullrich, calle Suipacha 538, número antiguo. s10v10-oct.

Al comercio vencido el término del contrato, desde esta fecha y por mútuo convenio ha quedado disuelta la sociedad que giraba bajo la razon social de Mackinlay y Latham, continuando en el mismo ramo de corretajes cada uno de los socios separadamente.—Henrique D. Mackinlay—Agustin J. Latham. s13v13oct

Agustin J Latham participa al comercio en general y á su clientela en particular que habiéndose disuelto por terminacion de contrato la firma social de Mackinlay y Latham, desde esta fecha continuará en el mismo ramo de corretajes bajo su sola firma, encargándose de compra venta de campos, casas terrenos y comisiones en general.—Bs. As., Setiembre 10 de 1887—Agustin J. Latham, Escritorio San Martin 59. s13v13oct

Al comercio Benigno Cabo de Vila, balanceador público. Se encarga de practicar el balance general de separacion de sociedad, nueva, habilitacion y el de saber las utilidades que haya producido el negocio, tenga ó no libros el comerciante y sea cual fuere la importancia del negocio. Tambien práctica el inventario y tasacion de comestibles y bebidas, &. y el balance de compraventa. Tucuman 108. altos. s13v130tbre

Avisamos al comercio en general, que en esta fecha se ha disuelto la sociedad de panadería sita Ecuador 663, que giraba bajo la razon social de Defazio y Cafferata, quedando solo Fortunato Defazio con el negocio, haciéndose cargo del activo y pasivo de la citada sociedad, por lo tanto se avisa á los que tuvieran cuentas con la misma se presenten en el periodo de cinco dias para su abono ó reconocimiento—B/A, Sbre 27 de 1887. s28v6

Al comercio participamos al comercio que la sociedad comercial que hasta el 31 de Agosto pasado giraba en esta plaza y en la del Rosario de Santa-Fe bajo la razon social de Antonio L. Agrelo y Cía., girará desde esta fecha bajo la de Ubeda, Torello y Cía., quienes se hacen cargo del activo y pasivo de la firma extinguida, quedando en calidad de socio, comanditario el señor don Antonio L. Agrelo, segun contrato debidamente registrado en el Tribunal de Comercio.—B/A; Sbre. 1º de 1887. s14v15 b.

Aviso al comercio. Participamos á nuestra clientela y al comercio en general que desde el 30 de Junio del corriente año queda disuelta la sociedad que giraba en esta plaza y en la de Paris, bajo la razon social E. Forgues Aubine y Despaux, quedando el activo y pasivo á cargo exclusivo de Juan E. Aubine y Juan M. Despaux, segun contrato otorgado ante el escribano don S. Molina.—Buenos Aires, Setiembre 26 de 1887. s29v10b

Al comercio participo que con fecha Sbre 26, he vendido á los señores Benanzio Righetti y Cía, mi negocio de restaurant, café y billar, el que se considere con reclamo alguno se presentará en el término de 3 dias, contando desde esta fecha—B/A. Sbre 26/87—Billinghurst 76—Pedro G. López.—OTRO—Aviso al comercio que he comprado á don Pedro G. López, las existencias de su negocio de restaurant y billar, sito Billinghurst 76, el que se considere con reclamo alguno, se presentará en el término de tres dias, contando desde esta fecha—B/A.—Benanzio Righetti y Cía, Sbre 26/87. s29v1

Al comercio aviso haber vendido á Don Angel Agustini las existencias del negocio de fonda sito en la calle de Bolívar nº 612, los que tengan reclamos que hacer deberán presentarse en el término de tres dias, pasado los cuales no serán atendidos. Buenos Aires, 28 de Setiembre de 1887 … [illegible]

[illegible]

Compañía primitiva de gas. Buenos Aires, … la fecha, no pertenece al … Juan Carbone por haber … Buenos Aires Sbre. 24 de 1887.—La Comision Directiva. s27v30

Campo en Misiones aviso al público y á quien pueda interesar que he comprado á Don Rodolfo Alurralde 23 leguas de campo en Misiones, en los lugares San Carlos, San José, San Miguel, y Santa Bárbara, y sin cuando el Sr. Alurralde ha pretendido la rescision del contrato, me he opuesto á ella y pende de los Tribunales federales la resolucion del punto.—Bs. As. Setiembre 20 de 1887.—por Emilio Daireaux, G. Daireaux, Moreno 146. s21v10c'bre

Estudio C. Pini Carlos Pini tiene establecido su Estudio en la calle de Gral. Lavalle núm. 738. Levanta planos y dibujos para la construccion de toda clase edificios, dirige los planos y suministra, á mas de los planos, originales varias copias necesarias para su construccion. Cuyos planos y dibujos serán hechos con el mayor gusto y satisfaccion de los señores interesados—Bs. Aires, calle de Gral. Lavalle núm. 738.—C. Pini. s29v23nbre.

H. D. Mackinlay participa al comercio en general y á su clientela en particular que habiéndose separado por terminacion de contrato el socio Agustin J. Latham, continuará como antes en el mismo ramo de corretajes bajo la razon social H. D. Mackinlay y Cª. Escritorio, Reconquista 175. s11v12oct

Hacendados se necesita un socio para un establecimiento de campo, que tenga 2000 vacas y 7000 ovejas, se le igualará el capital. El campo tiene todas las poblaciones necesarias para puestos, corrales para ovejas y haciendas, potrero, alambrado para carneros, 2 galpones jagüeles y madera como para alambrar una parte del campo y otra parte ya alambrada y tiene administrador. Este campo está ubicado en el partido de Olavarría, por datos al señor don Juan Lanúz, Bolívar 92, en esta ciudad. s13v130oct.

La Italia compañía anónima de seguros marítimos, fluviales y terrestres autorizada por el Gobierno Nacional; capital social 2.000.000 $ % direccion general 291 calle San Martin Buenos Aires aparato telefónico 125.—Se aseguran mercaderías y buques á vela y á vapor contra los siniestros de rios y de mar; de propiedades inmuebles, mobiliarios de familia, mercaderías en depósitos de aduanas é particulares, establecimientos comerciales é industriales &. contra los daños de incendio.—Condiciones liberales y primas favorables Directorio:—Presidente Don Ernesto Piaggio, Vice-Presidente Alejandro Ferrari: Vocales: Juan Mondelli, Angel Bianchi, José Imperiale, Francisco Francioni, Nicolás Mihanovich, Tomás Nocetti Angel Marini, Esteban Della Chá, José M. Palma, Nicolás Marana.—Gerente general, Juan B. Canessa.—Las oficinas de la compañía están abiertas desde las 9 de la mañana, hasta las 5 de la tarde. s4v60ct

Miguel Ramayon procurador y comisionista.—Participa á sus amigos en general, que se ocupa en la tramitacion de asuntos judiciales ante los tribunales de 1ª Instancia y Juzgado de Paz, tramita solicitudes ante los Gobiernos Nacional y Provincial, solicita préstamos sobre los Bancos Hipotecarios, compra y vende campos, fincas y terrenos, corre con cobranzas de alquileres de casas, sociedades &, dando las garantías necesarias así como tambien tramita solicitudes ante la Municipalidad, Oficina de Contribucion Directa, contando para todo con el concurso de relaciones de primer órden. Escritorio calle Moreno 142 de 12 a. m. á 4 p. m. s22v22nov.

Natal T de Torres corredor de Bolsa y Comisionista.—Compra y venta de oro y todo papel negociable, cambios sobre el estranjero, descuentos de pagarés de plazo, letras de hacendados y toda firma de responsabilidad, tanto en el Banco de la Provincia y Nacional, como en los particulares, y como corredor del Banco Hipotecario: hipotecas y demas tramitaciones en dicho establecimiento, no siendo necesario apersonarse el interesado en caso de encontrarse fuera de la Capital, con solo escribir y enviar los detalles del bien raiz que se desea hipotecar, bastará, pues que en el acto de firmar la escritura de obligacion y recibir las cédulas, se le escribirá, no perdiendo así un solo dia de tiempo. Tambien arbitrajes, remates y toda operacion de comercio, contando para todo esto con mis largos años de práctica en esta plaza, actividad y el concurso de mis numerosas relaciones.—Escritorio San Martin 73, altos, ó en la Bolsa de Comercio de 10 á 4 p. m. perm.

Participamos al comercio y al público en general que desde la fecha y de mútuo convenio queda disuelta la sociedad que giraba en este pueblo bajo la razon social de E. Diaz y Hno. quedando el activo y pasivo de dicha sociedad á cargo de Eustaquio Diaz.—Nueve de Julio, Setiembre 1º de 1887.—Eustaquio Diaz. s10v10oct

Por disolucion de sociedad se necesita un socio comanditario disponiendo de 15 á 20 mil $ % C. L. para proseguir la esplotacion de una fábrica á vapor, establecida ya algunos años y en buena via de prosperidad. Segun contrato, dicha casa no paga alquiler, pues el contrario lo que se sub-arrienda da un beneficio sobre el que no es de desdeñar. Dirijirse por carta á T. X. á Callao esquina á Cangallo, Confitería. s25v350t

Participamos al comercio y al público en general que en virtud de escritura otorgada ante el escribano de esta localidad don Manuel G. Canata, queda disuelta de mútuo convenio la sociedad que giraba bajo la firma de Arozarena, Ladoux y Cª., saliendo de ella don Lorenzo Arozarena y don Cipriano Larrea, quedando á cargo exclusivo del activo y pasivo de la extinguida sociedad desde el 1º de Julio del corriente año, los socios don Manuel Ladoux y don Antonio Juanco, que seguirán en todas sus operaciones con la firma de Ladoux y Juanco.—Partido de Puyrredon, Mar del Plata, Setiembre 4 de 1887.—*Cipriano Larrea—Lorenzo—Arozarena—Manuel Ladoux—Antonio Juanco.* s22v8ob

Socio capitalista que disponga de 10,000 ps. m/n. se necesita para un establecimiento industrial, antiguo y acreditado que responda á igual capital, ocurrir calle Talcahuano núm. 12. s30v50

Saubidet y Oliver rematadores y balanceadores públicos, Cangallo 468. Se encargan de toda clase de remates, balances, arreglo y revisacion de libros, redaccion y copias de contratos y cualquier otra operacion de contabilidad comercial. perm

PERSONAS BUSCADAS

Se desea hablar con la sucesion de Juan Roldes por asuntos que le interesan de Montevideo. Hotel de Londres cuarto n. 12. s29v1

Se desea saber el paradero de Da. Juana Juncal, natural de la Coruña, España, que hace diez meses vino para esta. Se agradecerá á la persona que dé razon de ella, dirijirse á T. V. R., calle 25 de Mayo núm. 199. s29v5

Se desea saber el paradero de Albina Romero por asuntos que un hermano desea comunicarle en la Villa de Luján, confitería de don Juan Cerdurá y Ca. Ceferino Romero. s28v30

Se desea saber el paradero del menor Vicente Contardi de 15 años, alto, blanco, con pecas, traje oscuro, sombrero chambergo negro, calza botines, se fugó el dia 20, se ruega á las personas, tanto de la ciudad como de la campaña, dar aviso á su afligida madre, Méjico 1348, se les agradecerá como se hará cargo á las personas que lo oculten. s29v1

LICITACIONES

Consejo escolar de Ranchos. Debiendo procederse á la reparacion, pintura y blanqueo de los edificios de escuelas de este distrito núm. 1 y 2, se llama á licitacion á los empresarios que quieran presentar propuestas de dichos trabajos. Los interesados pueden ocurrir por datos á la Secretaría de este Consejo—Ranchos, S'bre 12/87.—S. Villalobos, presidente, N. A. Flores secretario. s21v10c'bre

Licitacion el Departamento Nacional de Higiene … para el lazareto de Martin García … Los pliegos de condiciones, se encuentran á disposicion del público en la Secretaría del Departamento, calle 25 de Mayo n. 141 de 12 á 4 p. m. Las propuestas que se hagan serán abiertas el … de Octubre próximo en Secretaría á las 3 p. m.—Buenos Aires, Setiembre 24/87.—M. Bello, Secretario. s26v10

Licitacion el Consejo Escolar del … Distrito.—Se llama á licitacion para la … [illegible]

Licitacion … [illegible]

[illegible]

A… bandeja, se alquila … guarda … en la misma casa … Oct.

A los especuladores se alquila una casa recien construida, con 32 grandes piezas y muchas comodidades en la calle Victoria entre Maza y Liniers, para tratar calle Libertad 910 á toda hora. s29v30

A los negociantes se alquila en Barracas al Norte, en la Plaza … esquina Australia y Herrera, la nueva casa … para negocio, hay siete piezas grandes con facilidad de hacer otras divisiones, patio grande, letrina, etc. s27v30

Aprovechen se alquila con larga contrata la hermosa y vasta casa situada en la calle Garay esquina Pozos aparente para cualquier clase de negocio. Para tratar Esmeralda 412. s28v40

Atencion carpinteros y herreros. Se alquila la casa Piedad núm. 1181 al 63, actualmente ocupada por un gran establecimiento de herrería, siendo tambien propio para cualquier otro negocio, ocurrir calle Buen Orden 42 (altos). s29v7

Aviso á los tahoneros, en el pintoresco pueblo de Quilmes, á las cuatro cuadras de la estacion del Ferro-Carril, calle Progreso núm. 16, y San Martin 23. Se alquila con contrata una tahona con dos cómodas piezas para una familia, allí en la misma casa encontrarán con quien tratar. Su dueño la alquila por encontrarse enfermo y no poderla atender, pues es una preciosa ocasion para hacerse una fortuna en poco tiempo. s25v10oct

Casa quinta al sud ó al oeste se desea alquilar una, dirijirse por carta E. C., Piedad 1387. s20v30

Casa se alquila una con seis piezas, dos patios, gas y demás, precio 16 $ %, para tratar Alsina 478. s29v10ob

Cochería se alquila una con comodidad para 45 pesebres y 12, cocheras, con contrata, ocurrir Pasco 3, altos, de 5 á 7 de la tarde. s28v30

Casita decente recien refaccionada, situada en la calle de Solís núm. 874 las llaves en el almacen al lado, para tratar calle Puente Alsina esquina Solís. s28v30

Casa quinta se alquila una calle Belgrano esquina Artes y Oficios villa San Carlos (Almagro) 9 piezas, jardin, parras, árboles frutales, todo en buena condicion, ocurrir para tratar calle Suipacha 128. s28v30

Casa grande se alquila una de 24 vs frente por 77 fondo 23 piezas 2 salones 22 por 6, y uno de 40 por 7 vs actualmente hay teatro de fantoches y café billares, se vende tambien el negocio, para ver en la misma casa, fortuna segura Lorea 461. s29v30t

Casas de altos, se alquilan dos de seis piezas cada una, cocina, letrina, cielos-rasos de yeso, gas, aguas corrientes, tramway á la puerta, á una cuadra de la Avenida Mayo proyectada, Alsina 716 y para tratar, Corrientes 559 de 9 á 10 a. m. s29v1

Calle Balcarce setenta y cuatro, se alquila el molino San Francisco, para trabajar en él ó para algun otro destino, tambien se venden los útiles, cernidores, ruedas, piedras, engranajes, etc., etc., en el mismo molino de una á tres de la tarde, encontrarán con quien tratar. s27v4

Casa se alquila con un galpon y cinco piezas, hoy permanece una carpintería y tambien puede arreglarse el que se interese en los útiles que hay existentes lo mismo que la clientela que tiene dicho taller, ó se alquila para cualquier industrial se hará contrata, el dueño vá para Europa, ocurrir allí mismo, Charcas 121 entre Anchorena y Laprida. s20v30

Casas para alquilar ocurrir al Centro de Locaciones Piedad 105, en nuestro registro se encuentran anotadas todas las que hay disponibles en la ciudad y varias propiedades en venta, oficina exclusiva en este ramo—Invitamos á los propietarios que nos comuniquen sus avisos anticipados. G. Nuño s21vperm

Depósitos se alquilan Venezuela núm. 135 y 137, por las llaves, Bolívar 213, para tratar, Florida 22—Hervira Calvino. s24v4o…

En casa de familia se alquilan dos bonitas piezas con balcon á la calle, con muebles ó sin ellos para persona sola ó matrimonio sin hijos. Entre Ríos 126. s24v5o…

Lindas piezas cómodas grandes y decentes con cielo-raso recuadradas y una independiente con su sótano con linda vista á los jardines del parque de la Convalecencia hay gran patio se puede lavar y secar ropa para ver y tratar calle de Solís esquina á la de Puente Alsina. s2v2

Piezas amuebladas y con pension se necesitan tres en casa de familia, sala y dos dormitorios. Que estén entre las calles de Rivadavia á Santa-Fe y de Florida á Callao, para tratar ocurrir calle Santa-Fe 1121 esquina Bustamante. s27v1

Por setenta y dos ps se alquila una preciosa casa, compuesta de 5 piezas, una para el servicio, cielo rasos de yeso, piso de … puerta de cedro y ventana id, con celosías … balcones, zaguan de mosaico, con puerta … para verla Chile 1038, para tratar Independencia 432. s26v1

Se alquilan piezas espaciosas con toda comodidad, Charcas 40.

Se alquilan tres piezas juntas y demás comodidades, Charcas nº 40.

Se alquila un gran almacen en el centro de la ciudad, con sótano y vidriera de muestra, para tratar Alsina 649.

Se alquila una pieza en casa de una familia honorable, Viamonte 688. s28v…

Se alquilan tres piezas seguidas para negocio, calle de Junin n. 365. s27…

Se alquilan tres hermosas piezas juntas en casa de corta familia, se exigen referencias, Méjico 908.

Se alquilan dos piezas con ventana á la calle Sarandí número 168.

Salon y dormitorio á la calle se alquila, con pension y otro cuarto grande Corrientes 250 y 260.

Se alquilan cuartos muy bien amueblados Belgrano 457 para hombres solos ó familia decente.

Se alquilan cuartos amueblados, ocurrir calle Corrientes núm. 40…

Se alquilan dos piezas con persianas á la calle, en el almacen del señor … Cochabamba esq. Pasco.

Se alquila una sala y antesala con opcion al cuarto de baño y cocina … 509 antiguo.

Se alquila una casa de veinte y ocho piezas, ocurrir calle Uruguay núm …

Se alquila una pieza amueblada, con ó sin pension para hombre solo … Salta 306. s29v5…

Se alquilan piezas para hombres solos en casa de familia decente Lima 281. s29…

Se alquila una hermosa pieza con dos balcones á la calle, para escritorio ó para habitacion, Belgrano 140 (viejo). s29…

Se alquilan dos piezas con balcones á la calle, perfectamente amuebladas Gral. Lavalle 302. s29v30

Se alquila una sala para hombre solo, en casa de una familia, en la calle de Méjico núm. 611 ó 1279, numeracion nueva. s29v1

Se alquilan dos hermosas piezas para un matrimonio sin hijos ó caballeros, casa decente y sin niños, para tratar Entre Ríos 131 antiguo. s28v3

Se alquilan piezas amuebladas y lindos salones con sus dormitorios, con ventanas á la calle, ocurrir á la calle Belgrano 305 s28v4

Se alquila la casa calle … 105, donde estuvo el "Bazar del Plata", con armazones ó sin ellos. Para tratar Defensa 102 … s28v2

Se alquilan cuatro piezas con vereda, cocina y demas comodidades, en la quinta de Pascual Gatti—Lomas de Zamora. s32v31

Se alquila una casa en la calle … núm. 1032, con 6 piezas, con todas comodidades para una familia, ocurrir calle Artes … s30v30

Se alquilan tres piezas bien … á la calle, con ó sin pension … Florida núm. 527 s27v30

Se alquila la gran casa … por mayor … s26v31

Se alquilan … piezas … de familia … Nueve de Julio … s27v30

[illegible]

[illegible]

Se alquila una casa con seis ... Pavon y Garay, otra en la calle San Juan entre Caridad y Rioja ... Peña número 36. s28v30

Se alquila un departamento independiente con aguas corrientes, gas y demás comodidades como para negocio por 40 pesos, calle Alsina 360, frente al mercado Independencia. s29v1

Se alquilan lindas piezas en casa de familia, con pension ó sin ella, para caballeros respetables ó matrimonios sin hijos con pension. Tacuari 2[illegible] entre Belgrano y Venezuela. s29v1

Se alquilan en la calle Pie(dad) núm. 1849 entre Suipacha y Salguero departamentos independientes de 2 á 4 piezas; para tratar ... de 12 á 1 p. m. ó en la calle Méjico 949 (altos) de 8 á 11 ó de 5 á 6.30 p. m. s27v6ob

Se alquila una pieza hermosa en casa de corta familia y se desea una señora ... que tenga su trabajo afuera y se alquilaria en un precio muy moderado y para mas informes calle Paraguay 796. Para tratar en la misma. s20v5obt.

Se alquila un lindo departamento amueblado con balcones á la calle, compuesto de tres ó cuatro piezas, con pension ó sin ella, para familia decente y tranquila, precio muy ... puede servir para dos caballeros. [illegible] s29v1

Se alquila una casa calle An[illegible] ... antigua numeracion, á 2 cuadras de la Iglesia Centro-América, y una cochera con caballeriza en Belgrano, apropósito para cualquier ... en la calle Artes 754. s24v30

Se alquila en el pueblo de ... casa, tiene 4 piezas, terreno grande ... situada calle de Ituzaingo n. 24 ... en la misma calle núm. 18, y para tratar en la Capital calle Victoria núm. 487, (altos) ... s24v30

Se alquila una casa para familia, calle Ayacucho 7[illegible] entre Vicente Lopez y ... tiene ... piezas, cuarto de baño ... comodidades, con gas y aguas corrientes ... cielos rasos de yeso, piso de madera ... Para tratar calle Rivadavia núm. 754. s26v30

Se alquila en Suipacha seten(ta) ... [illegible] s25v20bl

Se alquila en la casa amueblada calle 25 de Mayo 438, entre Corrientes ... [illegible] s15v18oct.

Se alquilan cuatro hermosas ... [illegible] s27v5o

Se alquila un corralon en la ... [illegible] s17v18oct.

Se desea alquilar una casa ... [illegible] s29v1

Se alquila ó se vende una casa ... San Fernando ... [illegible]

Se alquilan lindo salon y dor(mitorio) ... [illegible]

[illegible]

Se vende una gran casa amue(blada) ... [illegible] s29v1b

Se venden dos lotes de terreno ... [illegible] s29v1

Se vende un espléndido terreno en el pueblo de Burzaco y á dos cuadras de la estacion ... propio para una casa quinta, para tratar se puede ocurrir á la calle de Tucuman 2270, de 8 á 11 a. m. s23doct.

Se vende una chacra lindando con terrenos de estancia en el pueblo de Chascomús y tres solares en el ejido del pueblo de Lobos; la persona que se interese puede ocurrir á la calle de Tucuman 2270, de 8 á 11 a. m. s23doct.

Se vende la casa calle Bolívar 583, esta sólida y lujosamente construida, dos cuerpos de edificio, veinte piezas, cochera, caballeriza, etc., para verla y tratar de 12 á 3 de la tarde, todos los dias; no se admite corredor. s17v17Oc'bre

Se venden tres casas en un solo lote tienen cada una 7 piezas maderas duras cielos-rasos de yeso patios mosaicos, calle adoquinada 15.000 cédulas serie B, nacionales renta $ 210 % mensual, último precio $ 30.000 %, para tratar Junral Nº 681, no se admite corredor. s18v10bt

Se venden cuatro lindos lotes de terreno en el gran boulevard Independencia y esquina Rioja; son á 12 varas de frente al boulevard por 35 de fondo, se venderán de á uno ó los cuatro, al deseo del comprador con hipoteca al Banco, para tratar Victoria 104, escribanía del señor Barrenechea. s28v8ob

Se vende una casa y terreno calle Saavedra núm. 1[illegible] entre las de Moreno y Belgrano calle empedrada con veredas de 3 varas de ancho, con 9 varas de frente por 73 mas ó menos de fondo, calle Piedad núm. 511 encontrarán con quien tratar títulos garantidos, no se admite corredor. s28v2

Se desea vender una casa calle de Paseo esquina á Cochabamba, tiene 5 piezas, pisos de madera, cielo rasos de yeso, compuesta de 9 y 1/2 varas de frente, por 24 varas de fondo, pozo y letrina en perfecto estado, la casa esta hecha á todo costo; para tratar en la misma casa. s14v30

Se vende una casa calle Treinta y cinco, á 50 vs. de la calle Santa-Fé, gas aguas corrientes y toda comodidad, y una esquina, calle Billinghurst como para poner negocio con toda comodidad, edificada en cal. Para tratar Santa Fé entre Gallo y Bustamante, mercería num nuevo 2060, de 7 á 11. s28v30

Se vende la contrata de una casa de inquilinato, que tiene 28 piezas de material, nuevas y faltan cuatro y 3 meses de contrata y se dará muy barata, el dueño la vende por no poderla atender, el que se interese puede pasar por la misma casa, Estados Unidos 700, de 11 á 1 y de noche de 6 á 9. s20v30

Se vende una casa el terreno mide 10 varas de frente por 36 de fondo, con sala á la calle y 2 piezas mas, todo de material, piso de tabla, cielo-rasos de yeso, tirantes de madera dura con azotea, pozo, cocina y letrina, patio embaldosado y recuadrado con balaustre, situada en la calle Ecuador núm. 2[illegible], entre Gral. Viamont y Temple; ocurrir al almacen de la esquina al núm. 1290 darán razon. s29v8

Se vende una gran casa á dos pasos del puerto Madero, frente al primer dique situada calle de Cochabamba núm. 36 entre Balcarce y Paseo Colon, con 10 vs de frente por 75 de fondo, apropósito para construir un gran palacio, para lo alto, que se domina todo el puerto de Buenos Aires, se vende á 40 pesos papel cada vara cuadrada, en pocos meses mas vale el doble, si alguno interesa su dueño, calle Defensa número 443. s27v30

Se venden ciento sesenta y ... cuadras de campo alambrado con 7 alambres á 100 ps min la cuadra. En el mismo campo se vende una majada de ovejas mestizas lincoln, á $ dos con noventa centavos cada una, cuatro carneros padres lincoln á ocho pesos nacionales uno. El que se interese ocurra al que suscribe en el mismo campo situado en el Partido de Cañuelas cuartel octavo. José Lopez Dos Santos. s11v11oct

Se venden tres lotes de terreno calle Arenales entre Peña y 60 A. increados con los números 1, 2 y 3, de 9 vs de fte por 46 fdo cada lote reconoce una deuda de 2,500 cédulas serie A. Nacional, con las que podrá continuar el comprador si le conviene, calle empedrada con tranvías, gas y aguas corrientes, cerrados de pared, terreno alto de gran porvenir, títulos de primer orden, para tratar Guemes 12, entre Salguero y Medrano. s24v10oct

Terreno formando esquina en la capital muy central y con ps 5000 en cédulas, se vende, dirijirse á F. Marpelit, Cangallo 300. s23v30

Terrenos se venden dos lotes en la calle ... entre ... Córdoba y calle Sin Nombre ... cada lote de 9x38 vs. de frente por [illegible] pagaderos 3 % vara cuadrada, no se admite corredor, para tratar Cangallo No. 461. s26v30t

Terrenos en Mar del Plata en la mejor localidad, mitad al contado y mitad á plazos, se venden, ocurrir á la calle General Lavalle 361, por mas informes. Los terrenos lindan con los comprados por los Sres. Drs. Juarez, Cambaceres, etc. s15v10ct.

Terreno en Saavedra se vende de uno, 30 vs. de fte á la calle 25 de Mayo por 40 de fondo á la calle Pellegrini, formando esquina ... [illegible] Guany ... Buenos Aires, almacen La Amistad. s29v30

Terreno se vende uno en la calle Defensa ... antigua numeracion 19 vs. de frente por 36 ½ de fondo con 3 piezas de fierro y madera, para tratar en el mismo ... s27v5ob

Terrenos en Lomas de Zamora se venden ... [illegible]

[illegible]

Arrendamientos

Campo se arrienda cinco leguas ... [illegible]

Campo ... se arrienda ... [illegible]

Campo para arrendar ... [illegible]

Campos se arriendan con ... [illegible]

Campo se arrienda ... [illegible]

[illegible]

A ... [illegible]

A ... [illegible]

Brillantes ... se venden ... de primera clase por ... calle Cuyo ... en la fotografía ... s29v2

Bonitos y baratos juegos de ... cubiertos metal blanco fino, barato, ... desde ... por pesos 1.80 y 1.80. En el Celtíbero Lima y Belgrano donde se vende mas barato que en ninguna otra parte. s29v1

Caloriferos enlozados gran surtido en el bazar «San Martin» calle San Martin 43. nerm.

Caldera se vende una para máquina de 16 caballos, Uruguay 228. s26v30

Campo ojo estancieros articulos de enero crudo, como ser, lazos, riendas, cabrestos, bozales, boleadoras, maneadores, sogas, en general, etc. etc., monturas, recados nuevos y usados, la única casa bien surtida de estos tan escasos artículos "A las 3 bolas", en la calle de Cuyo núm. 30. s31v40

Cerveza negra «Cuatro Caballos». La cerveza negra que introducimos bajo nuestra marca de comercio (cabezas de cuatro caballos) es lo mejor que se fabrica en el mundo y la que recomiendan los médicos por sus cualidades sanas, fortificantes y alimenticias. Moore y Tudor, (Maipú 93), Buenos Aires. s15v15Oc'bre

Esquila las mejores tijeras de Burgon y Ball's, se venden en casa de R. Bossi y Cia. Florida 159. n27v27n

Fiambreras tapafuentes máquinas para hacer helados, jarras para hacer soda, quitasoles japoneses á 1.50, canastas, persianas para puertas y ventanas, jarras para agua, porrones para aguas frescas, jaulas, canastos para frutas, y muchas cosas mas, en El Celtíberol, lima y Belgrano. s28v30

Juegos de lavatorio porcelana de colores á todos precios, baratos. Las inmejorables lámparas llamadas eléctricas con tubos que no se rompen, mecha que dura seis meses y luz de fuerza de 80 bujias al increible precio de 7 $ lo que vale $ 10. Bateria de fierro enlozado. Lámparas de mesa y de colgar y de todas clases en «El Celtíbero» Lima y Belgrano. s29v30

Motores máquinas turbinas calderas, etc. etc. etc. Se ofrece á precios moderados un gran surtido de estos artículos, en los "Talleres Casa Amarilla," calle Almirante Brown núm. 39 y en la calle Piedad núm. 39. Los pedidos que se nos hagan de la campaña y de las provincias, los atenderemos especialmente, cuidando el embalaje y la expedicion. s30v20ob

Leche de yegua se reparte á domicilio y á la hora que deseen alimentar la criatura, en el tambo calle Arenales núm. 602. s23v10ct

Papas francesas, frescas recien llegadas para semilla y para comer, se venden en la casa de Bossio y Camurano, Chacabuco 130. s18v18obr

Pianos se venden usados en perfecto estado á precios módicos sin competencia tambien se afinan y se componen pianos Paraná 358. s29v1

Por tener que ausentarse su dueño se vende todo el movilliario de la casa calle Juncal, entre Rio-Bamba y Ayacucho núm. 492, para informes desde la 1 á 4 de la tarde. s26v30

Se vende un ropero muy barato, Piedras 657. s28v30

Se vende un galpon Lorea 267. s26v2

Se venden cien chapas de zinc usadas, calle Uruguay 678. s29v1

Silla de montar se vende una nueva colchada de asiento cómodo y con funda. Para tratar, Estados-Unidos 334. s24v30

Señores pasageros de La Plata, Ensenada y Magdalena.—no olvidarse que las ricas empanadas se encuentran únicamente en la confitería ó al vendedor por los trenes.—Castor Meals. s27v10N

Se venden tejas francesas tirantes de madera dura, y pino de tea, tirantillos y alfajías pino de tea, tablas, ventanas de fierro con vidrios, el todo usado y propio para armar un gran galpon. Dirijirse Rio-Bamba 174 altos. s29v7obt

Vino de Burdeos especial para familias á 70 $ % la bordalesa en doble casco puesta en casa del comprador. Este excelente vino natural excluye toda competencia, tanto por su clase y pureza, como por su precio módico; único importador-depositario J. BAZILLE, esquina Perú y Victoria. s27v2

BIBLIOGRAFIA

Se avisa á los dueños de fondas, posadas y casas de inquilinato, que las nuevas planillas de vecindad conformes á la nueva ley municipal se venden en la imprenta "La Expedicion," calle 25 de Mayo núm. 60. s23v10ob

INSTRUCCION PUBLICA

Boca colegio José Fernandez calle Coronel Suarez 113, no hay vacaciones, curso completo elemental, preparatorio nacional, militar y naval. Se reciben pupilos, medio-pupilos y externos. Para tratar dirijirse al Director Enrique Wels. s29v10bt

Colegio reformado anglo Franco-Argentino, para señoritas, 28 Cerrito 28. Directora con diploma J. Lacarrio y profesora con diploma Mme. Soulié; idiomas: francés, español, inglés é italiano. Se recibe pupilas medio pupilas y externas. s16v160bt

Escuela de baile el que suscribe director de bailes, habiendo dirigido los grandes bailes infantiles del Jardin Florida y últimamente en el Skating-Rink, pone en conocimiento del público, que tiene establecida su escuela en la calle Cerrito 94—Los señores que deseen aprender en pocas lecciones cualquier baile de sociedad ó de moda, pueden dirigirse al que suscribe á toda hora—Se dan lecciones en colegios de señoritas. Calle Cerrito 94 entre Cangallo y Piedad—A. Constante. s10v11 N'bre

Escuela de baile gran salon ... bajo, Lima 90 entre Victoria y Alsina. El que suscribe, coreógrafo, primer bailarín de los primeros teatros de Europa, Montevideo y actualmente en esta capital, avisa al público que tiene establecido un salon de baile de sociedad y de moda. Lecciones todas las noches, empezando á las 8, y particulares de dia. Se dan lecciones en colegios y á señoritas en su propia casa.—Alberto di Giovanni. s29v20bre.

Inglés lecciones particulares y cursos especiales para exámenes, por un inglés; clases especiales para niños de corta edad. Profesor King, Tacuari 182 ó casilla del Correo 1110. s29v30

Liceo preparatorio mercantil dirigido por S. V. Austin. Se admiten pupilos medio pupilos y externos. Belgrano 201. s29v30

Lecciones de mandolino italiano, violin y flauta, con método muy fácil, dirigirse en la calle de Cangallo, número 93[illegible]. s1v1Oct'bre

Profesor que ha sido director de colegio ... [illegible] s10v1Oct

Teneduría de libros en veinte lecciones ... [illegible] s29v10ct

Teneduría de libros por solo ... [illegible]

[illegible]

COMPRAS

Dinero se anticipa ... [illegible] s27v1oct

Fiador se desea comprar en ... s29v30

Perrito ratonero, se desea comprar uno, calle Santa Fé núm. 136. s29v1

Se compra una casa que mida nueve ó diez varas de frente por 50 de fondo lo menos entre el radio de las calles Rivadavia á Corrientes y de Callao al Once, pueden dejar los datos por escrito en la calle de Cuyo núm. 1267 número nuevo. s29v1

Terrenos en La Plata se compran por comision, en la agencia general de informaciones de la ciudad de La Plata, Bolivar 40 y 42. s28v2

Vaporcito se necesita uno que no cale mas de 80 centímetros 10 metros de largo mas ó menos fuerza de 8 á 10 caballos que sea en buena condicion para remolcar una chata. Tambien se precisa una locomovil de 8 á 10 caballos dirijirse Bolivar 182. s27v5

Zinc viejo se compra cualquier cantidad, Caridad 126. s29v30

AVISOS VARIOS

Agencia de comisiones y consignaciones de Pedro A. Benvenuto, Las Heras. s31v30

Abriose la gran fotografía Platense, bajo la direccion técnica del célebre artista Norte-Americano Van Gorder quien hace una especialidad de retratos grandes inalterables al Fotocrayon á precios muy módicos, pronto estará instalada la gran luz eléctrica para retratar de noche. Florida 134. s28v30

A los troperos y dueños de carros de la Capital. Se les invita á una reunion que tendrá lugar el Domingo 2 del entrante Octubre á la 1 p. m. en la casa calle de Entre Rios núm. 275 á fin de cambiar ideas y discutir la nueva tarifa sobre aumento de precios en el trasporte de cargar que debe regir en adelante. Se ruega la puntual asistencia.—La Comision. s29v2ob

Averias vapor español «Benicarlo». Se ruega á los Sres. consignatarios de la carga por "Benicarlo" tengan á bien presentarse en la agencia, calle Piedad 35, á firmar el compromiso de contribucion á la avería gruesa (á que han dado lugar las averías que otro vapor sufrió en su viaje de los puertos de España al de Montevideo en donde tuvo que ser remolcado) y á abonar la cuota correspondiente.—El agente, P. Christophersen. s29v8

Champagne Manuel y Cª. Única casa de Reims que ha sido honrada con la medalla de oro en la exposicion universal de Paris en 1878; único importador J. Bazille, esquina Perú y Victoria. s27v2

Cementerio del Norte se previene á las personas que depositaron restos en la antigua bóveda de D. Juan Mañé, cuyos nombres van á continuacion, que los saquen antes del 1º de Octubre próximo, si no quieren sufrir las consecuencias de su olvido: Mercedes Dominguez Wifredo, Bullots Florida, Palleja de Ballotto, Eduardo Arguello Zulema Denaro, Ermenegilda Fernandez de Guasco. Para el efecto procurar á D. Belisario Massa en el mismo Cementerio. s17v30

Colegio Nacional de la Capital. Del 1º al 31 del próximo mes de Octubre se expedirá por esta Secretaría los permisos á los estudiantes libres de Colegios particulares acojidos á la Ley que deben rendir exámen en el presente mes de Diciembre, previniéndose que aquel plazo es improrrogable. Los Directores de dichos Colegios deberán presentar sus solicitudes antes del dia 15. Horas de despacho para este servicio de 11 á 3 p. m. Buenos Aires, Setiembre 23 de 1887.—El Secretario. s23v1ob

Dr. Carlos Ruiz Huidobro Médico-Cirujano. Consultorio Cuyo 1073. Horas de consulta de 12 á 3 p. s7v7Obre

Dr. D. T. N. Davison doctor en Medicina, de la Universidad de Edimburgo. Consultas de 1 á 3, especialmente en enfermedades del corazon. 241 Cuyo. s30 perm.

El buey fenómeno los puestos del mercado Rivadavia al núm. 118, hermanos Lorenzo y Pedro Bo, avisan á su numerosa clientela y á los amantes de la buena carne, que el Viernes 30 del corriente, carnearán un fenomenal buey del peso de 95 arrobas, de una gordura excepcional. Aprovechen la ocasion, se advierte que también se atenderán los pedidos á domicilio. s29v30

Gran fábrica de persianas de José Tur, calle San Juan n. 595 entre San José y Lorea. Se hacen persianas pintadas de verde cardenillo á 12 $ una, id imitacion caoba á 14 $ %, tambien se hacen para la campaña y provincia, garantiendo las maderas de primer clase, en la misma se hacen galpones, casillas y glorietas de todas clases. NOTA.—La fábrica está en el interior de la casa. s29v1ob

Gran Hotel Nacional y Confitería de F. Cartier P. Bosqui en San Fernando.—Los nuevos propietarios tienen el honor de avisar al público que la reapertura de este hotel ha tenido lugar el 9 de Setiembre actual. Nada se ha omitido por ellos, para poner el establecimiento á la altura de los mas renombrados de la provincia. Grandes y pequeños departamentos, comodidades para familias, servicio cuidadoso y artículos de consumo de primera calidad, precios módicos. s15v15obe

Hotel de la Delicia en Adrogué.—El que suscribe tiene el gusto de participar á la numerosa clientela de este establecimiento que desde el 1º del corriente se ha hecho cargo de su direccion y administracion. Las refacciones operadas en el edificio, la construccion de nuevos departamentos para habitaciones y para baños, la renovacion del mueblaje y tantas otras mejoras practicadas, lo ponen en condiciones de ofrecer todas las comodidades, aun á las personas mas exijentes. Cuenta tambien con buenas cocheras y caballerizas y demás ventajas de todos conocidas—Junio 1887—J. Scorza. s15v30

Veleria Belgrano ciento cincuenta y nueve, de Figoli Paolo y Ca., se hacen toldos para vendas y patios, carpas de campaña para ingenieros y peones, se hacen lonas para carros y para parvas, se cosen y arreglan alfombras y esteras, tanto en la ciudad como en la campaña, trajes encerados para lluvia. Se hacen banderas de todas las naciones y de remate. Se hacen valijas sin fondo, mangas y todo trabajo perteneciente al ramo. s27v14Oct.

EDICTOS JUDICIALES

Por disposicion del señor Juez de comercio, de la capital, Dr. Dn. Nicanor Gonzalez del Solar, se hace saber por medio del presente á Dn. Ernesto Eckell y por el término de quince dias que debe presentarse á este Juzgado por sí ó por medio de apoderado á estar á derecho y á contestar el traslado que se le ha conferido en la demanda que por cobro de pesos le entabló Don Guillermo Bertran, bajo de que si no comparece se le nombrará defensor de oficio, conforme á lo dispuesto por el artículo 90 del Código de Procedimientos.—Buenos Aires, Setiembre ... de 1887 ... [illegible] Secretario.

Por disposicion del Sr. Juez de 1ª Instancia en lo civil Dr. D. [illegible] se cita por medio del presente á todos los que se consideren con derecho á los bienes quedados por fallecimiento de D. Ramon Felipe, D. Máximo del Rosario, D. Manuela Fidela y D. Mercedes Malvari y Navedy, á fin de que, sea como herederos ó acreedores comparezcan dentro del término de 30 dias á deducir sus acciones por intermedio de la Secretaría ... [illegible]

Por disposicion del señor Presidente de la Cámara de Apelaciones ... [illegible]

Por disposicion de este Juzgado ... [illegible]

[illegible]

Por disposicion del señor Juez ... [illegible] ... á don Silvestre ... el término de quince dias ... en la calle de Victoria ... del Código de Comercio ... bajo la pena de no quedar exonerados de las obligaciones que tengan pendientes en favor de la masa, así mismo se previene á todas las personas que tengan pertenencias del fallido hagan manifestacion de ellas por escrito al Sr. Juez Comisario Don Carlos Orr, domiciliado en la calle de Belgrano nº 616, en la inteligencia, á los que no lo hicieren de ser tenidos por ocultadores de bienes y cómplices en la quiebra.—Buenos Aires, Agosto de 1887.—Angel Julio Blanco, Secretario, Bolivar núm. 81. s31v30

Por disposicion del señor Juez de 1ª Instancia en lo Civil, Dr. Don Benjamin Basualdo, se llama y emplaza á todos los que se consideren con derecho á los bienes quedados por fallecimiento de Don Luis Aebraze ya sea como herederos ó acreedores, para que en el término de treinta dias, deduzcan su accion en forma por ante S. S. y Secretaría á cargo del que suscribe, bajo apercibimiento de lo que hubiere lugar. Buenos Aires Setiembre 26 de 1887.—Manuel Cigorraga Secretario. s27v27O1b

Por disposicion del señor Juez de 1ª Instancia en lo Civil de la Capital de la República Doctor Don Cárlos Molina Arrotea, se hacer saber al público y al Comercio por el término de quince dias que ante el Juzgado de SS. y Secretaría á mi cargo se ha presentado Don Marcelo F. Bosch acompañando un poder general otorgado por Don Tomás Bezzi á favor de Don Manuel Lauson y nulitando por este al espresado señor Bosch, en el cual declara el otorgante Señor Bezzi, revocado el poder general que en esta ciudad, ante el Escribano Bernabé Búrgos y con fecha 8 de Noviembre de 1873 habia otorgado á favor de Don Pedro Blanco. Lo que se hace saber á los efectos legales.—Buenos Aires, Setiembre 6 de 1887.—Facundo Lamarque. s14v20

Los que se consideren con derecho á los bienes quedados por fallecimiento de D. Francisco Bessasi ya sea como herederos ó acreedores se presentarán ante este Juzgado de Paz dentro del término de 30 dias á deducir sus acciones en forma, bajo apercibimiento de lo que hubiere lugar en derecho.—San Vicente Agosto 23 de 1887.—Nicandro Rodriguez, Juez de Paz. s13l8oct

Por el presente se cita llama y emplaza por el término de treinta dias á todos los que se consideren con derecho á los bienes dejados por fallecimiento de Dn. Antonio Fernandez, á efecto de que comparezcan á este juzgado en el plazo indicado, á deducir sus acciones, bajo apercibimiento de lo que haya lugar por derecho.—Las Conchas Agosto 31 de 1887.—R. Romero Juez de Paz. s1v40

Por disposicion del señor Juez de 1ª Instancia en lo civil, Dr. don Benjamin Basualdo se llama y emplaza á todos los que se consideren con derecho á los bienes quedados por fallecimiento de Da. Rufina Rodriguez ya sea como herederos ó acreedores, para que en el término de treinta dias, deduzcan su accion en forma por ante S. S. y Secretaría á cargo del que suscribe, bajo apercibimiento de lo que hubiere lugar.—Buenos Aires Setiembre 10 de 1887—Manuel Cigorraga. Secretario. s22v20obre

Por disposicion del Sr. Juez de 1ª Instancia en lo civil Dr. D Luis A. Sauze se cita por medio del presente á todos los que se consideren con derecho á los bienes quedados por fallecimiento de Doña Anastasia Correa, á fin de que, sea como herederos ó acreedores comparezcan dentro del término de treinta dias á deducir sus acciones por intermedio de la Secretaría del que firma bajo apercibimiento de lo que hubiere lugar. Buenos Aires, Agosto 31 de 1887.—Sebastian Martinez, Secretario. s10v120tb

Por disposicion del señor Juez de 1ª Instancia en lo civil Dr. D. Luis A. Sauce se cita por medio del presente, á todos los que se consideren con derecho á los bienes quedados por fallecimiento de Dª Ana Farias y Dª Albina Lopez de Farias á fin de que sea como herederos ó acreedores comparezcan dentro del término de treinta dias á deducir sus acciones por intermedio de la Secretaría de que firma, bajo apercibimiento de lo que hubiere lugar. Buenos Aires, Setiembre 3 de 1887. Sebastian Martinez, Secretario. s18v19o

Por disposicion del Sr. Juez de Paz de la Seccion 6ª (Parroquia del Socorro) Dr Don Gregorio Gallegos, se cita por medio del presente, á todos los que se consideren con derecho á los bienes quedados por fallecimiento de Dn. Andrés Aryalaguei, á fin de que, ya sean como herederos ó acreedores, comparezcan dentro el término de treinta dias á deducir sus acciones en forma, por intermedio del suscrito, bajo apercibimiento de lo que hubiere lugar.—Buenos Aires, Setiembre 12 de 1887.—José Torres Secretario. s15v15o

El juez que firma cita llama y emplaza por el término de treinta dias á todos los que se consideren con derecho á los bienes quedados por fallecimiento de Don Estéban Badaraco, ya sean como herederos ó acreedores para que se presenten dentro de ese término por el juzgado á su cargo á deducir sus acciones bajo apercibimiento de lo que hubiere lugar. San Fernando Agosto 27 de 1887.—Julio Nuñez. s3v7oct

El Sr. Juez de primera instancia en lo civil de la capital de la República Dr. D. Luis A. Sauze, ha dispuesto se cite por el término de 30 dias, á contar desde la publicacion del presente, á todos los que se consideren con derecho á los bienes quedados por fallecimiento de D. José Lino Llera ... de que ya sean como herederos ó acreedores, comparezcan dentro del dicho término á deducir sus acciones en forma por ante el Juzgado á cargo de S. S. y Secretario del que suscribe; bajo apercibimiento de lo que hubiere lugar por derecho. Buenos Aires, Julio 30 de 1887.—Manuel Avila—Secretario. s5v11oct

Juzgado de Paz de la Seccion septima. Por disposicion del Señor Juez de Paz de la seccion septima Doctor Don Enrrique Rojo, se cita, llama y emplaza á Don Antonio Buskardi, por el término de quince dias contados desde la primera publicacion del presente, para que comparezca á estar á derecho en la demanda que le ha promovido el Doctor Don Juan Bta. Atnespil sobre cobro de pesos, bajo apercibimiento de darse intervencion al defensor de asuntos si así no lo hiciera. Buenos Aires, Julio 19 de 1887.—Juan Enrico Secretario Paso 76. s18v7obre

AVISOS DE LOS BANCOS

Banco de Londres y Rio de la Plata.—Londres, 52 Moorgate Street, Paris 16 Rue Halévy, Buenos Aires, Montevideo, Rosario de Santa Fé.

Buenos Aires, calle Piedad esquina Reconquista.

Abona:

	Mon. legal		Oro sellado	
Cuenta corriente	3	%	2	%
Aviso de 30 dias	3 1/2	"	3	"
90 " fijos	5	"	4	"

Cobra:

Adelantos en cuenta corriente	10	"	10	"

Letras de cambio y transferencias telegráficas sobre Inglaterra, Francia, Italia, España, Alemania, Suiza, Portugal, Bélgica, Estados-Unidos, Canadá, Brasil, Estado-Oriental, Chile, Africa, Australia.

Buenos Aires, Setiembre 1º de 1887.—H. G. Anderson, Gerente.

Banco Popular Buenos Aires (Provisoriamente) Piedad 70 (altos).—Abre cuentas corrientes para el comercio ó particulares. Recibe dinero en depósitos á la vista ó á plazos fijos. Descuenta letras y pagarés de comercio. Adelanta dinero sobre valores aprobados. Compra y vende fondos públicos, títulos ó valores por cuenta de terceros. Realiza giros de crédito en depósito para cobranza de cupones ó dividendos. Se ocupa de todas las operaciones del ramo bancario. Desde la fecha hasta nuevo aviso la tasa de interés es como sigue:

SE ABONA	Moneda legal
Por depósitos en cuenta corriente	3 % anual
[illegible]	[illegible]

[illegible] ... Aviario Gral[illegible]

Banco Popular ... [illegible]

[illegible]

Banco del Comercio San Martin ... [illegible] ... valores comerciales. Hace cobranzas por cuenta agena. Recibe títulos en depósito encargándose del cobro de los cupones y dividendos y de la remision de su importe á los interesados en el exterior. Ejecuta órdenes de compra y venta de títulos de renta etc. Da cartas de crédito para el uso de comerciantes ó viajeros sobre Inglaterra, España, Francia, Italia, Alemania, Bélgica, y manda efectuar pagos por telégrafo en los mismos paises. Emite órdenes postales de pago sobre todos los puntos de Italia, que tengan oficina de correos. Gira sobre ciento treinta y ocho ciudades y pueblos de Francia, ciento sesenta y tres ciudades y pueblos de Italia, todas las ciudades y pueblos de España, las principales de Inglaterra, Escocia, Portugal, Alemania, Bélgica, Paises bajos, Suiza como tambien sobre Rio Janeiro, Pernambuco, Montevideo, Asuncion, Rosario, Rio IV, Tucuman, Córdoba, San Juan, Mendoza, Concordia y La Paz.

SE ABONA POR DEPÓSITOS

	m. legal		oro sellado	
En cuenta corriente	3	%	3	% anual
A retirar con 30 dias de aviso	5	«	5	«
A plazo fijo de 30 dias			3	«
Id id id de 60 dias	6	«	5	«
Id id id de 90 dias	6	«	6	«
Por pequeños depósitos con libreta en moneda de curso legal despues de 60 dias y que no bajen de 20 pesos	6			

SE COBRA

Por adelantos en cuenta corriente 10 por ciento anual. Por descuentos de letras y pagarés convencional. Horas de despacho de 10 a. m. á 3 p. m., los Sábados y fin de mes hasta las 4.—Buenos Aires Agosto 1º. de 1887.—Miles A. Pasman, Gerente.

SECCION COMERCIAL

Bolsa de Comercio. Setiembre 29 de 1887.—Pocas veces hemos visto tan agitada la rueda como en el dia de hoy: el movimiento en oro y en papeles de crédito ha sido extraordinario. La lucha entre bajistas y alcistas en el mercado de oro, ha sido persistente y tenaz; pero al fin los segundos han conseguido dominar á sus contrarios, quienes esperaban lluvia de oro mandada á vender por el Gobierno y B. Nacional, pero.... el vil metal no se ha hecho ver, teniendo los primeros que cazar sus operaciones con pérdida de mas de 10 puntos! Sobrando chasco y severa leccion han pasado los bajistas! Ahora bien, durante todo el presente mes se ha dicho y se ha repetido hasta el cansancio que el Gobierno Nacional animado de sus buenos deseos de hacer bajar el oro habia mandado vender por sus corredores oficiales, gruesas masas de oro y esperamos el dia de mañana para saber con fijeza qué grado de verdad han tenido todas esas noticias que se han hecho circular, y decimos lo sabremos mañana porque es el dia en que deben entregarse los saldos y en la oficina de liquidacion *tendremos que ver* el oro que se dice haberse vendido por cuenta del Gobierno y si tal cosa no sucede así, se ha faltado á la verdad haciendo caer en la red á mas de un incauto.

Por el momento la plaza ha quedado desmoralizada y los bajistas sin ganas de operar en igual sentido. Veremos lo que sucede en el mes de Octubre. En cuanto á los exportadores, han colocado su oro á muy buenos tipos para comprar frutos del pais.

PRIMERA RUEDA

Al contado abrió 137, descendió á 136.60 y cerró como principió. Para fin de mes principió á 138, bajó á 138.60 donde hizo pié, reaccionando en seguida hasta cerrar á 137.80. Las operaciones para Octubre cerraron á 138. Las acciones del Banco Nacional firmes y con grande animacion; cerraron á 216 para mañana y á 218 para fin de Octubre. Estos títulos marchan en camino ascendente, contribuyendo para esto, la próxima ley sobre bancos garantidos que rodea de privilegios al Banco Nacional. Los certificados del mismo Banco tambien sostenidos; á 109 para fin de mes y á 111 para Octubre. Las acciones del Constructor sin oscilaciones de importancia, sobre los precios en que se han cotizado durante el mes; cerraron á 228 para el 30 de Setiembre y á 237 para Octubre. Las cédulas hipotecarias mas firmes. En otros títulos no se operó.

METÁLICO—Se anotaron:

Al contado		79860	ps. m/o	á 137-136:60-60-60-137 137:80-70
S'bre	30	1106000	«	á 138-137:90-50-60-70-60-50-30-137-136:60-137:50-60-50-136-137 60-60-136-137:80
O'bre	31	510000	«	á 138:20-138-137-138-137:90-138
N'bre	30	10000	«	á 138:20
D'bre	31	10000	«	á 138:20

Resúmen 1.714,860 pesos oro sellado.

Acciones del Banco Nacional—Se anotaron:

S'bre	30	1200	Acciones	á 215-214:50-217-218-217-218
O'bre	31	900	«	á 216-218-216-218

Certificados del Banco Nacional—10 ojo de pago.

S'bre	30	1000	á 108-109-108-109
O'bre	31	2400	á 110-111-112-111

Acciones del Banco Constructor de La Plata—Se anotaron:

S'bre	30	300	Acciones	á 230-231-228
O'bre	31	600	«	á 237-240-236-237

Cédulas Hipotecarias de la Provincia—Se anotaron:

Al contado		15000	Série	E á 82
Al contado		4000	«	F á 75
S'bre	30	10000	«	J á 85:50
Al contado		234000	«	K á 85:30-20-85-84:70-50
S'bre	30	290000	«	K á 85:20-85-84:80'50
O'bre	31	125000	«	K á 85:60-50

Cédulas Hipotecarias Nacionales—Se anotaron:

Al contado		95000	Série	B á 78:20-78
S'bre	30	90000	«	B á 78
Al contado		9000	«	C á 78
S'bre	30	186000	«	C á 78:40-50
O'bre	31	8000	«	C á 79

SEGUNDA RUEDA

Ya hemos expuesto al hablar de la rueda primera, nuestras opiniones respecto al movimiento bursátil del mes actual. El oro llegó á tocar á 140 y preciso es confesarlo, que sino hubiese sido el auxilio que á los bajistas prestaron los elementos oficiales, habria llegado á 145, á juzgar por el gran descubierto en que estaban los bajistas. Al contado abrió á 138.50 y rápidamente subió á 140, donde hizo pié, oscilando en seguida alrededor de 139, pero cerró á 139.50. Para Octubre las operaciones han sido importantísimas, siendo su precio máximum 139, el mínimum 138.20 y cerró á 138.80.

Las Acciones del Banco Nacional muy firmes; cerraron con compradores á 219, tanto para mañana como para fin de Octubre. Los Certificados del mismo Banco tambien sostenidos: á 110 al contado como para el 31 de Octubre.

Las Acciones del Constructor, á 228 para fin de Setiembre y á 236 para Octubre.

Las Cédulas Hipotecarias siguen afirmándose. En otros títulos no se operó.

METÁLICO—Se anotaron:

S'bre	30	1105000	$ %	á 139:50-139-138:80 139:50-140-139-138:80-50 40-60-139-138:30-50-139-139:50
O'bre	1º	10000	«	á 139
O'bre	31	860000	«	á 138-138:30 20-50.139 138:80-139-139:80-60-80
N'bre	30	20000	«	á 138

1.995,000 $ oro.

Acciones del Banco Nacional—Se anotaron:

S'bre	30	2300	Acciones	á 219:50-219-218-217-219-220-219
O'bre	31	4800	«	á 220-219-220-218:50-219:50-219

Certificados del Banco Nacional—10 ojo de pago.

S'bre	30	1100	á 109:50-110-111-110
O'bre	31	2600	á 113-112:50

Banco Constructor—Se anotaron:

S'bre	30	100	Acciones	á 228
O'bre	31	400	«	á 236

Cédulas hipotecarias de la Provincia—Se anotaron:

S'bre	30	10000	Série	G á 80:80
	30	110000	«	[illegible]
	30	300000	«	K á 84:50-80-60-70-60-80

Cédulas Nacionales—Se anotaron:

S'bre	30	[illegible]	Série	[illegible]
	30	[illegible]	«	[illegible]

Títulos diversos ... [illegible]

[illegible]

[illegible] ... el oro ... [illegible]

Banco de Inglaterra.—[illegible] ... la circulacion ... [illegible] ... Teniendo la continuacion de la extraccion del oro ... [illegible]

Frutos del pais—*Mercado Constitucion*, Setiembre 29 de 1887.

La situacion del mercado no ha cambiado desde ayer.

Los cueros vacunos se mantienen firmes.

En cuerambre lanar notóse hoy cierta tendencia á baja, abrigándose temores de que los remates que hoy se efectúan en Ambéres sean poco favorables al artículo.

Los negocios en trigos continúan muy trabajosos, pues solo se consiguen colocar algunos lotes á fuerza de exigencia del vendedor y por precios muy bajos.

El maiz sostenido sobre el precio de 2.15 á 2.16 $ n'les.

En este dia entraron á este mercado 46 wagones de los cuales 45 cargados de frutos y uno de cereales.

Hé aquí el detalle de las ventas:

Cuero lanar consumo estacion—Se vendieron 50 dcs esp á 35 cts por Ortiz; 100 á 35 por Cueto; 30 sup á 30 por Bonifacio; 50 á 32 y 30 por Durañona; 50 á 33 por Leite y Cª; 40 á 32 por Casaux; 100 á 31 por Zabala; 150 á 32 y 34 por G. y Bilbao; 200 á 32 por Arias; 50 á 31 por M. de Hoz.

Id desecho estacion—Se vendieron: 100 dcs esp á 25 por Ortiz; 200 á 26 por Cueto; 30 sup á 21 por Bonifacio; 100 á 22 y 23 por Durañona; 100 á 22 1/2 por Leite; 150 á 23 por Casaux; 200 á 23 por Zabala; 200 á 24 por G. y Bilbao; 100 á 21 por Arias; 50 á 22 por M. de Hoz.

Corderones—Se vendieron 200 dcs esp á 23 por Cueto; 100 á 22 por Olaso; 20 á 22 por M. de Hoz; 100 sup á 20 por G. y Bilbao; 50 á 20 por Casaux; 30 buenos á 17 por Casaux; 100 á 18 por Durañona; 50 á 19 por Leite.

Cueros pelados consumo—Se vendieron 20 dcs buenos á 17 por Bonifacio; 25 á 19 por Leite; 20 á 18 por Casaux; 40 á 19 por G. y Bilbao.

Id pelados epidemia—Se vendieron 10 docenas buenos á 7 cts por Casaux; 10 á 6 por Leite; 10 á 7 por Bonifacio.

Id lanares de matadero—Se vendieron 100 d'nas superiores á 31 por Aguerre; 100 buenos á 29 por Durañona.

Corderitos.—Se vendieron 500 dcs esp á 95 por Ortiz; 150 á 92 por Casaux; 500 á 95 por Cueto; 500 á 92 por Leite; 1000 á 95 por Nolte; 500 á 92 por Bilbao 200 á 98 por Olaso; 40 sup á 85 por M. de Hoz; 400 á 88 por Bonifacio; 200 buenos á 75 por Galarce.

Becerros—Se vendieron 30 buenos á 3.10 por Galarce; 50 á 3.20 por Ortiz; 30 á 3.15 por Casaux; 150 á 3.10 por M. de Hoz; 200 á 3.20 por el mismo.

Vacunos de campo—Se vendieron 600 esp á 4.25 por Casaux; 1500 á 4.25 por M. de Hoz; 100 sup á 4.15 por Durañona; 50 buenos á 4 por Galarce; 200 á 4.10 por Ortiz; 50 á 4 por Arias; 60 á 4.10 por Bonifacio.

Vacunos de matadero—Se vendieron 60 buenos á 4.15 por Ortiz; 600 á 4.15 por Durañona.

Nonatos—Se vendieron 20 buenos á 2 por Casaux; 50 reg á 1.80 por Aguerre.

Potros—Se vendieron 20 buenos á 2.10 por Casaux 10 á 2 por Ortiz; 50 á 2.10 por Cueto; 30 á 2.10 por Bonifacio; 50 á 2.10 por Aguerre; 30 á 2 por Zabala; 30 á 2.10 por M. de Hoz.

Corrales de abasto. Setiembre 29 de 1887. Introduccion de haciendas, carneadas para el abasto y precios actuales:

Consignatarios	*Capataces*	*Procedencias*	*Animales*
Linch	Tusarore	Márcos Paz	40
Almanza	Alegre	San Vicente	32
»	Llanos	Matanzas	40
Ceballos	Gutierrez	Márcos Paz	17
»	Ramirez	Cañuelas	50
Diaz	Arrollo	San Vicente	36
»	Forruga	Moreno	60
Moores	Mur	Matanzas	20
Reyneso	F. C. Sud	Olivos	11
Costa	F. C. Andino	San Luis	195
Boer	F. C. Andino	Córdoba	239
Vasques	F. C. Sud	Mar Chiquita	40
Paz	» »	Castelli	18
Boer	» »	Ajó	150
»	F. C. Andino	Santa Fé	190
Moores	F. C. Sud	Ajó	70
Davison	» »	9 de Julio	17
Moores	» »	Azul	39
Cueto	» »	Bahía Blanca	72

PRECIOS—1ª aparte carne y sebo 25 á 15—2ª id 12 á 8—Flaco chanchería 7 á 6—Cueros de buey 5.50 á 6—Id de novillo 5.50 á 4—Id de vaca 4.20 á 4—Terneros de 1 año arriba 10 á 7—Bueyes: carne y sebo 40 á 25.

MARITIMA—ULTRAMAR, Setiembre 29 de 1887.—*Palm Branch*—Vapor inglés de 1115 tons cap H. J Ritson de Barcelona á A Lopez con: Orden 4 vino tinto 350/4 id, blanco seco (J Rosch) 4/4 id 200/4 vino tinto de mesa; (J Desi) 300/4 id blanco seco (Desi) 450 pipas 80/2 40/4 vino; (doule) 12/4 id priorato; Mery 270 pipas 40/2 40/4 vino (Abello) Rosy 100 pipas vino (H Gener) Alfonar M 99 pipas id (J Guilera) 1 pipa anisado; Sandoll Moss 70/4 vino priorato 100/4 id Málaga seco 25/10 id garnacha (Costas) 120 c aceite; Orden 400/4 50/8 vino tinto; (P Fernandez) Rocha 25 pipas 100/4 id; Mackern 17 c papel —De VALENCIA—V Jener 45 pipas 5/2 10/4 vino tinto; (Bernaid B) Orden 188 pipas 34/2 20/4 id (A Lázaro).

Mac Dongall—Barca inglesa de 495 tons cap M J Davis de Portland el 7 de julio á T Drysdale con: 117252 pipas con 1007416 piés madera.

Ranmour—Vapor inglés de 1761 tons cap de Liverpool á Johnston con á Carboni C 3 c ferretería; Storni 8 cascos 1 c loza; Paterson 7 fdos bolsas; Shaw M 60 rollos esteras 4 cadenas 424 c hojalata 40 btos ferretería; Ackoley 89 btos azadones Obras de Sanidad 17 caños; Walch H 1 c ferretería; Shaw Hos 200 c fierro galbanizado 4666 ladrillos 100 fards soda 106 btos ferretería 60 cascos caños; Larsen 3 fdos bolsas; Chayla 4 c algodones; Zaldivar 2 fdos id; Gas La Plata 3868 caños; Storni Hnos 2 cascos cristalería; Meeks 4 c hilo 25 bcas soda; Aptena 2 fdos algodones; Clark 1 c cristalería; Almano 3 c calzado; Labatte 2 c medias; Villafañe 12 btos fierro; Lobano 300 atados alambre; Agar C 170 btos maquinarias 7 c algodones; Turner 41 atados flejes; Febling 705 barras fierro; Cardine 300 atados fierro 305 atados clabos; Astoul 2 c algodones; Deltazoppe 100 bcas ferretería y puntas; J Fernandez 4 c hule; Rivera 7 c sombreros; Brun 8 c meres; Mac Kenjil 67 btos máquinas de coser; Carbrie 200 algodones; Frager 139 btos ferretería; Cuculli 8 fdos 2 c algodones; Anderson 18 btos ferretería; Builrich 10 carneros 1 vaca 1 ternero 3 caballos; Orden 10 toros 1 vaca 1 toro 12 ovejas 1 toro 3 vacas 1 toro; Casares 1 yegua; Muelle de Catalinas 349 btos wagones; Clark 343 btos material F C Ensenada 102 btos id; Descortis 400 barras 52 atados id; Buwels 3 cascos porcelana 8 c meres 13 c estufas.

Congo—Vapor francés de 2989 tons cap Lecointre de Burdeos á Casquave con Dellacha 2 c sombrereria; Mattaldi 1 c cueros; Martinez 6 c capsulas; Dolous 6 c máquinas; Dellacha 23 btos id; Puyssegur 200 bords vino; Sore 2 c conservas; Pirotean 3 c vino Rivera 21 bto porcelana; Santiago 60 fdos plantillas; B C 43 c id; C J 15 c id Mantels F 1 c Jabones; Vega 2 c libros; Meyer 200 c 4 borda vino; S F 200 c licores; Builrich 3 yeguas 1 c drogas; D F 400 bords vino; Chamot 1 c relojes; Durand 1 c mercería; Anequin 2 c loyería; Penillan 67 bords vino; Necol 30 id; Charar 100 id; Hamer 3 c sanguijuelas; Casaux 150 bords vino; Repetto P 100 id id; Labartie 100 id id; Franciliui 3 c mercería; Peune 1 c sombreros; Labarre C 100 bords vino; Iraxu 2 toro; Kempies 1 c juguetes; Barran 60 c licores 50 c bitter; H Varela 1 vaca 1 toro; Magerea 1 vaca 1 ternero; M D 1590 bords vino 50 c coñac 12 c jamones licores; Berthomeux 4 bords vino; Fernandez 1 c cueros; P F 37 c coñac 2 cascos vino 1 c meros; Esquena 1 c mercería; Bolendo 6 c meres; Lambert L S 1 c joyería Hormand 3 btos porcelana; [illegible] ... [illegible]

[illegible]

...la Comision del Senado... [illegible] ...que no haber diversidad de procedencia de las fuentes á que se acude en busca del oro para fundar nuevos Bancos, esas fuentes están al otro lado del Océano.

Empezemos por los Gobiernos provinciales, que desde tiempo atrás se preocupan de fundar Bancos de emision: no es exagerado afirmar que son todos los que aún no poseen esa institucion de crédito.

Santa Fé recurrió á las operaciones de préstamos en el exterior para establecer y ensanchar su Banco; de idéntica manera procedió Córdoba.

El Gobierno Nacional mismo ha emitido títulos de deuda pública para suscribirse al Banco Nacional.

Es, pues, evidente que los Bancos provinciales, en gestacion desde antes del proyecto en debate, se fundarán con recursos procedentes de empréstitos exteriores.

Y bien, el despacho de la Comision ¿facilita esa clase de operaciones? Ayer hemos demostrado lo contrario.

El sistema en sí hace fácil la operacion para las Provincias, como se ve con solo explicarlo.

Una Provincia toma, por ejemplo, 2.000.000 de pesos oro en Europa, en cambio de títulos de deuda, aplicables á la fundacion de un Banco.

En seguida los presta al Gobierno Nacional, pues en el fondo este es el carácter de la operacion por la cual el que quiere fundar un Banco emisor compra al Gobierno federal sus fondos públicos del 4 1/2 oro de renta al 90 oro, que equivale próximamente al 5 oro á la par.

De esta manera, la Provincia coloca el dinero que recibe al interés del 5 oro, bien garantido por la firma de la Nacion convertida en deudora suya.

Y esa misma suma la Provincia la recibe en billetes de circulacion, con los que hace el negocio bancario.

La Provincia, por lo tanto, ofrece al capitalista europeo, su acreedor, una triple garantía: la de la Nacion, la del Estado provincial, con sus bienes y sus rentas, y el Banco fundado con los recursos prestados.

Considerado el sistema bajo aspectos mas generales, puede decirse que la ley en proyecto es una ley de importacion de capitales al país, con la garantía del Gobierno de la Nacion.

Pero, llegando al terreno práctico, á la fórmula concreta, se estrella é inutiliza la combinacion.

En efecto: el artículo 6° establece que el Gobierno entregará á la empresa ó Provincia banquera, 100 billetes de curso forzoso, cualquiera que fuese su [illegible] por 90 pesos oro sellado, puestos en 100 pesos títulos de deuda pública nacional, 4 1/2 oro,—y ademas, la empresa [illegible] en caja un 10 ojo de su capital en oro efectivo.

En suma, el capital adquirido en Europa con títulos provinciales ó *debentures* [illegible] (muy prudente [illegible]) debe colocarse en fondos nacionales del 4 1/2 ojo al 90 ojo; el 10 [illegible] del capital debe conservarse en caja como reserva, en oro sellado; en cambio, la empresa bancaria recibirá 100 ps. en billetes de circulacion [illegible] inconvertibles y depreciados.

¿Es lícito esperar que en tales condiciones los capitalistas extranjeros, y menos los del país, se decidan á dedicar su capital [illegible] de Bancos de emision garantidos?

Por lo menos, permitásenos dudar, pues no comprendemos las seducciones del negocio.

Y no nos ha de permitir la duda, porque no [illegible] la conveniencia de cambiar [illegible] oro por el papel de curso forzoso [illegible] para disfrutar el beneficio de [illegible] cantidad en billetes del Tesoro federal.

[illegible]

EL MUNDO PARISIENSE

(Correspondencia especial para La Prensa)

[illegible]

París, 20 Agosto de 1887.

LAS TRES BROHAN

Julio Dania, que no era un poeta, ha hecho [illegible] sobre las tres Brohan, Susana, Agustina y Magdalena, tres mujeres de talento. Quién les había dado tanto talento? La naturaleza; nada mas que la naturaleza aunque fuese algo amanerada.

La primera, la madre de las otras dos, la linda Susana de 1830, acaba de morir en *Fontenay aux roses*, llevando galanamente sus 81 años.

La conocí mucho en el Vaudeville como espectador de balcon y de bastidores.

Era pensionista de Estéban Arago Director del Vaudeville, hoy Director del Museo del Luxemburgo.

Ha sido el único de sus amigos contemporáneos que ha podido ir á su entierro.

Por poco mas se queda sin esta cortesía.

Susana Brohan echó al mundo á Agustina y Magdalena, esta última, la Celimena de Moliere.

No hablo de sus hijas q' no han pisado el teatro, aunque una, la señora Samary, haya dado á luz una cómica y un cómico de raza.

Puede decirse tambien que ha echado al mundo á la señorita Reichemberg, la adorable ingenua del teatro francés, que era la pasion del general Boulanger.

Por eso cantaba *En revenant de la revue*, con un brio irresistible.

Susana Brohan salió del teatro jóven todavía porque iba perdiendo la voz, de tal modo, que hace medio siglo vivía retirada del mundo y dedicada por completo á sus hijas.

Cuando yo era director del teatro francés y hasta despues, iba á comer á su casa con su hija en medio de las rosas de Fontenay.

Aquello era un encanto. Todos eran jóvenes: hasta la madre. Volvíamos á París á las dos de la mañana con todo el radiante cortejo.

Ingenio! Susana lo tenía para dar y vender. Agustina tenía tienda. Magdalena no era la menos espiritual, aun ocultando su ingenio.

Yo tuve la buena suerte de hacerla estrenar cuando ya su hermana Agustina estaba en el primer rango.

Fué aquello un deslumbramiento: tan bella era. La Raquel á quien yo quería tanto, quiso mi muerte porque tuvo miedo de que Magdalena le hiciera sombra.

Debutó en los «Cuentos de la reina de Navarra». Dobló su sueldo y á fin de año la hice socia del teatro.

Noté la fuerza de la ilusion del teatro en el estreno de Magdalena. Su madre Susana que no la perdía de vista, le daba consejos en bastidores y la miraba representar.

Pues bien: tan pronto como Magdalena entraba en escena, la madre se dejaba arrastrar por el [illegible] de la atriz, por sus arranques y por sus lágrimas.

Se penetraba tan bien y pronto en su papel, que Susana olvidando á su hija, se echaba á llorar como cualquiera espectadora: ella, que era del teatro; ella, que había hecho todos los papeles; ella, que era una burlona.

He observado siempre que los mejores espectadores son las gentes de teatro. Conocen los detalles y particularidades del comediante, desde que están en escena.

Las tres Brohan, las dos primeras sobre todo, han sido las epistolares mas seductoras.

Así era la opinion de la señora Girardin. Era la opinion de los que como yo han recibido mas de trescientas cartas de las tres: trescientas pequeñas obras maestras, sobre todo las cartas de Agustina, la actriz del teatro de 1840 á 1860, que escribía con el estilo mas brillante y delicado.

Era imposible juzgar su corazon en la escena, puesto que allí no se veía sinó su carcajada.

Pero cuántas tristezas! cuántas puñaladas en el corazon, cuántas melancolías sobre vivientes! Casi ciega, juega con el escepticismo, pero no hay mejor creyente en Dios y en todos los bellos sentimientos.

Se ha dicho que nadia había levantado tantas veces la casa como yo, escepto Agustina Brohan. Por esto nos hemos querido tanto buscándonos y no encontrándonos nunca.

Honni soit qui mal y pense.

Un hombre de talento se ha preguntado si la señora Susana se ha consolado de salir demasiado pronto del teatro.

En el fondo, no lo creo. En apariencia, no dejó traslucir nada de su pesar.

Tomó en seguida el partido de vivir como madre de familia y supo crearse un salon como las artistas de hoy no saben tenerlo.

Todos los literatos, los delicados, los enamorados del arte por el arte, fueron sus huéspedes.

Si estaban léjos de ella, sostenía con ellos una correspondencia que conocían raros privilegiados y que es verdaderamente una pequeña obra maestra de bello estilo y de gracia sin igual.

Algunas de sus cartas hasta están escritas en versos encantadores, de una factura fácil y admirablemente tallados.

Quién publicará estos recuerdos?

Será la piedad filial? Será un viejo curioso? Lo ignoro.

Pero el rio del Leteo tiene una corriente rápida, en el que los que han sido mas amados, los mas buscados, se ahogan, ay! sin esperanza de socorro!

EL TRAJE Y EL CALZON

Una mujer de mundo, y del mejor—si es que hay un mundo mejor que otro—una condesa irreprochable que tiene el buen gusto de no apoyarse en su [illegible] ha querido tomar la palabra en la discusion abierta sobre la sustitucion del traje masculino al traje femenino, con el pretexto que si Eva volviera al mundo, cambiaría su hoja de parra en hoja de higuera.

Me ha escrito á este respecto una carta que es bien digna de ser leida en el otro lado del Océano.

Ella es pues la que toma aquí la palabra:

«En [illegible] una sociedad especial se organizó en Inglaterra y adoptó por programa [illegible] del traje femenino.

Se titula la *Rational Dress Association*. [illegible] de Abril, en Westminster Hall, una reunion pública bajo la presidencia de la señora vizcondesa de Haberton.

[illegible]

[illegible] que una chapona [illegible] y un pantalon; nuestros maridos no nos esperarán tanto tiempo [illegible] con ellos.

Cada marido tendrá así un agradable compañero de viaje y no tendrán que envidiar á Alfredo de Musset viajando con Jorge Sand.

Así viajaba Jorge Sand con Alfredo de Musset.

En nombre de la santa Libertad, dejad á las mujeres vestirse como quieran, desde el momento en que la decencia quedará salvada en esta República mas que en la primera, en la que las mujeres del mundo oficial salían casi desnudas no llevando sobre el cuerpo sinó una trasparente camisa de gasa recogida en peplum sobre la parte superior de las piernas igualmente desnudas.

Revindicando la libertad del traje, pedimos sobre todo en nombre de la humanidad, el derecho (el permiso!) de cuidar de nuestro cuerpo.

Porque, llevar pantalon excluye naturalmente llevar corsé que los doctores, padres, maridos, amantes y artistas anatematizan hace siglos.

No estaremos ya obligadas á ajustarnos y ligarnos con cordones, á apretarnos, á martirizarnos en fin, como lo hacemos todos los dias, remangarnos en la calle con lluvia, expuestas á mostrar las pantorrillas que acechan constantemente los viejos libertinos.

Que dicha la de poder circular libremente sin tener el fastidio de ver detrás los fantasmones de los hombres engañando así á los piratas callejeros que confundirían á un hombre con una mujer en su galante persecucion.

Así podremos escaparnos de ellos, pues no tendremos ya que recoger polleras tomando las de Villadiego con mayor facilidad sin faldas que nos estorben.

Cuando funcionen los globos, podremos trepar como colegiales al asalto de los coches aéreos.

Pero me entrego á tan dulce ilusion, como si ya lo hubiéramos conseguido.

En fin! sí ó no? No estamos en República, es decir, bajo un régimen de razon y libertad?

Existe acaso una ley en los 57 códigos franceses que prohiba á la mujer llevar pantalones cerrados, cuando casi todas las mujeres los llevan ya cerrados y abiertos bajo las polleras?

Conozco una que lleva uno en verano, dos en otoño y tres en invierno, todos herméticamente cerrados.

Paul de Kock ha muerto antes de haber escrito el *Hombre de los tres calzones.*

Basta que se permita á las mujeres el uso del traje masculino para que pocas usen de este permiso, ya que las mujeres gustan tanto del fruto prohibido.

Si una ley existe prohibiendo el ancho calzon breton y las polainas, porque no ir contra nuestras cazadoras de todos los mundos que han adoptado hace mucho tiempo esta moda sin que se haya gritado nada?

Si una mujer saliera así vestida por París, qué le dirían, qué pena le infligirían? Puede pues permitirse á las mujeres lo que se les tolera hace tanto tiempo.

Las cien mil firmantes de este artículo reclaman hoy la trasformacion de esta tolerancia en ley activa, rogando á las mujeres de las demas naciones que se unan á ellas apoyándolas con nuestros gobiernos.

En qué podria ser desagradable el trage masculino llevado por las mugeres? En qué sería desagradable á los hombres, desde que no los llevarian sino afuera, como antes con la mascarilla de terciopelo que les permitía salir en público sin ser conocidas?

Una vez que se tenga la costumbre de esta nueva trasformacion, los hombres, prestarán menos atencion á las mugeres, las dejarán pasar mas tranquilamente al no verse atraidas sus miradas por una linda toilette, un lindo talle ó una linda pierna.

Tranquilícense esos señores: si nos permiten ser muchachos de dia, nos comprometemos á volvernos mujeres delicadas por la noche, á la luz de los salones y sobre todo en el *gynceo.*

Así habla mi linda corresponsal. No quiero contradecir sus ideas, pero las encuentro curiosas y por eso se las trasmito como expresion del extraño debate que se ha iniciado.

Inglaterra está en ebullicion. Se asegura que al inaugurarse las Cámaras en Francia, se leerá una peticion muy perfumada con [illegible] sobre este gran asunto.

En cuanto á mí, soy de opinion que una linda muger será siempre linda de cualquier modo que se vista con tal que suprima su *Puff*, á menos que no se sirva de él como de un nido de perros ó una jaula de pájaros.

ALGUNOS AFORISMOS

Ahí van algunos aforismos de paso para no perder la costumbre:

La mujer tiene un pié en el infierno y otro en el paraiso—pero es el paraiso perdido.

Desde la creacion del mundo la moda cambia y la mujer no cambia.

Las mujeres nos arrojan á los abismos, pero por medio de las mujeres hallamos el cielo.

El hombre iría casi siempre en derechura ante él, si no encontrara la mujer á cada paso. Es un seductor compañero de viaje, pero que no sabe su camino y que nos impide ver el nuestro.

Las mujeres hacen las costumbres y las deshacen. Es el trabajo diurno y nocturno de Penélope.

LA REVISTA DE PARÍS

En 1830, el célebre doctor Veron fundó la *Revista de París* con gracias á Merimée, á Saint Beuve, á Gozlan, á Karr, á Eugenio Sue, á Musset, á Dumas y á tantos otros ilustres [illegible] se convirtió en el breviario de los literatos.

No puede calcularse lo que se gastaba de imaginacion, de ciencia y de talento en ella.

[illegible]

[illegible] mas favorable influencia para el acortamiento en la duracion de las medidas cuarentenarias. Al personal de navegacion corresponde darse cuenta de la importancia de este dilema: ó *desinfeccion* ó *cuarentena*. Porque no hay duda que en la lucha científica contra las epidemias, solo disponemos de dos medios prácticos: el saneamiento y el aislamiento. Si el primero se ha verificado con esmero durante la travesía, el aislamiento á la llegada, tendrá menos razon de ser.

Evidentemente al médico de á bordo incumben los cuidados de aislamiento de los enfermos, la desinfeccion de las deyecciones, la purificacion de los camarotes, techos, ropas interiores, etc. Todas las observaciones hechas en este sentido deben ser anotadas en un registro, comunicado á las autoridades sanitarias bajo la fé de juramento. En los buques en que no hay médico, corresponden al capitan dichos deberes; y los organizadores del Congreso del Havre han redactado acertadamente, para uso de aquel, una guía de higiene naval, de fácil consulta y que no exige conocimientos especiales. Para impedir la invasion á bordo de una enfermedad pestilencial, durante la permanencia en un puerto contaminado, es preciso elegir un fondeadero á distancia, asegurar un servicio de embarcaciones provistas de tiendas de campaña, y limitar á lo estrictamente necesario las comunicaciones con tierra.

El capitan deberá evitar á los tripulantes al accion prolongada del sol, impedir que duerman por la noche á la intemperie, exigir á todos una extrema limpieza y una sobriedad completa, velar, en fin, sobre el agua de consumo, que importa desde luego no renovar en los lugares contaminados. La aereacion de los camarotes, la frecuente pintura con lechada de cal de los departamentos en que se aloja la tripulacion, la limpieza de la maquinaria y sus dependencias, el lavado constante de los excusados con disoluciones de cloruro de zinc y la aspersion de la bodega ó sentina con cloruro de sal, tienen asimismo la mayor importancia desde el punto de vista profiláctico.

En el embarque, debe hacerse minuciosamente la visita de los pasageros y su equipage, así como el exámen de las mercancías. Si aparece á bordo una enfermedad contagiosa, es preciso aislar al enfermo en un camarote especial, limpio y bien aereado, y darle un enfermero, al que igualmente se destinará un camarote apartado. Este enfermero vestirá un pantalon de tela durante su servicio; no tomará bebida ni alimento alguno en el camarote del enfermo; se lavará á menudo las manos con agua clorurada y se enjuagará tambien con frecuencia la boca con una disolucion de cuatro gramos de ácido clorídrico en un litro de agua; etc. En cuanto á la desinfeccion, es de desear que se practique por medio de la estufa; y por si no existe á bordo, la instruccion dá los detalles mas minuciosos para el empleo de los desinfectantes químicos.

Los cadáveres deben ser lanzados al mar inmediatamente, lo mismo que el servicio de cama usado por el muerto.

La desinfeccion más completa de un buque se practica por medio del ácido sulfuroso. Se cierran las puertas q' dan entrada al interior del buque, se pegan trozos de papel sobre las junturas, para obturarlas, y se rocía de agua la cubierta. Colócase entonces, en vasijas de hierro el azufre, partido en pedazos pequeños, y rociado con un poco de alcohol para que se inflame mas fácilmente. Para una fumigacion eficaz, es preciso quemar 30 gramos de azufre por metro cúbico de espacio que se trate de desinfectar. La conferencia de Roma (1885), ha dado, para el cólera principalmente, las mas detalladas instrucciones sanitarias de profilaxis.

El Congreso de Amberes (1886), ha insistido igualmente sobre el principio capital de desinfectar los buques en el sitio de partida, y de mantenerlos *asépticos* durante la travesía. ¿No es este el medio mas seguro de impedir la diseminacion de los gérmenes morbosos? Con la desinfeccion se impide el desbordamiento de los agentes morbíficos fuera de los focos del origen, y se limitan forzosamente (si no se suprimen) y el número y la intensidad de los focos epidémicos secundarios. Los ingleses presintieron ha largo tiempo estas verdades de higiene práctica, cuando organizaban en la India sus visitas médicas preventivas y reglamentaban severamente las peregrinaciones.

«Hé aquí, pues, como están llamadas las cuarentenas á desaparecer ante los progresos de la higiene—dice un distinguido profesor—¡Y nadie que las conozca ha de sentirlo! Constituyen, como sistema, un sistema bárbaro, que generalmente solo sirve para concentrar los miasmas pestilenciales y acentuar toda clase de inconvenientes. Frecuentemente arbitrarias, y siempre desastrosas para el comercio, las cuarentenas solo podian inspirar ademas una falsa seguridad, y han causado quizás mas suicidios que vidas humanas preservaron. El temor de la cuarentena, en efecto, ha inducido con frecuencia, á los capitanes de buques á mentir, á disimular su verdadera procedencia, á ocultar sus enfermos.

Una vez admitida la necesidad de estas medidas, quien debería ser el encargado de aplicarlas?

«Como tendremos la certeza, se ha dicho hablando en nombre de los higienistas Brouardel, Vallin y Gibert de que nuestras instrucciones han sido rigurosamente ejecutadas?

«Sería muy sencillo confiarse en el capitan ó en el médico encargado. La desgracia es que no se puede tener confianza en ellos.

«La experiencia demuestra que los agentes tienen la debilidad de hacer declaraciones falsas á las autoridades sanitarias; entre su deber y el interes de su armador no vacilan y para evitar una cuarentena onerosa, disimulan con riesgo de introducir con ellos en el puerto donde van, el cólera ó la fiebre amarilla, el verdadero estado sanitario de á bordo.

«Esto [illegible], no nos queda otro medio que tener informes seguros: colocar en los buques un agente médico escogido y nombrado por nosotros, completamente independiente de los propietarios del buque.

Esta proposicion muy sencilla no ha parecido ser muy del gusto de los armadores del Havre.

«Tenemos como ustedes—han dicho en sustancia á los higienistas—el deseo [illegible] sacrificios nuevos para evitar las [illegible]

[illegible]

NOTICIAS DE EUROPA

[illegible] el estado de excitacion en que se hallaba. M. Padrona se echó al lado de la cama de su esposa que se hallaba en el lecho desde tres meses antes á consecuencia de parto muy laborioso. Cerca del lecho estaba la cuna del recien nacido.

En la habitacion contigua había dos camas de hierro en las que dormian los otros dos hijos: Fanny, de cinco años, y Padua, de tres.

Hacía algun tiempo que Padrona presentaba síntomas de enajenacion mental experimentando alucinaciones por el abuso del ajenjo.

A la mañana siguiente se levantó la criada, vió á su amo con revólver en mano, y asustada, entró en la alcoba de su ama, viendo un espectáculo espantoso.

La pobre jóven, que se había caido del lecho, yacía en el suelo ensangrentada, con dos heridas de bala, una en el cuello y otra encima del ojo derecho.

A su lado, y en la cuna, lloraba la niñita de tres meses, que se había despertado con el ruido.

La criada bajó al portal y contó al portero lo que acababa de ver.

Los guardias, avisados por aquel y algunos vecinos, acudieron en el momento en que Padrona bajaba precipitadamente la escalera.

Trataron de preguntarle, pero no les contestó, y parecía como si no les hubiera oido.

El portero y la criada subieron y hallaron dos cadáveres mas, los de los niños á quienes Padrona había degollado, sirviéndose de un gran puñal corso de hoja damasquinada. Debieron ser heridos con tal violencia, que sus cabecitas estaban casi enteramente separadas del tronco.

El único ser viviente en aquella terrible escena era el pobrecito niño, de tres meses, que lloraba sin cesar.

La criada le cogió y le llevó al cuarto del portero.

Entre tanto, Padrona se había refugiado en el sótano, donde le custodiaban dos vecinos que le siguieron.

No trataba de huir ni de hacer resistencia; en cambio, ofrecía copas de vino á los guardias que llegaron para prenderle, enseñándoles una botella oculta en el bolsillo de su cazadora.

La multitud que se agolpó á la puerta de la casa quería tomarse la justicia por su mano, pero los agentes de policía pudieron librarle de la furia del público.

El asesino no dió explicacion alguna á las preguntas que le hacían, limitándose á contestar que el destino le impulsó á matar á su mujer y á sus hijos.

Padrona se halla en un estado de profunda postracion.

A las preguntas del Juez de instruccion acerca del motivo que le impulsó á ejecutar el crimen, contestó:

—Una fuerza invisible guiaba mi mano. Yo no fuí quien hirió á mi mujer, sinó aquella fuerza que me empujaba á pesar mio.

—¿Y cómo no habeis matado á vuestro hijo menor?

—Tenía el brazo levantado ya, dijo Padrona, para matarle como á los otros, pero la fuerza invisible desapareció y recobré mi libertad.

Estas respuestas son indudablemente de un alucinado.

Los médicos alienistas no han emitido aún dictámen sobre el estado intelectual de Padrona, pues necesitan celebrar una nueva conferencia en la Morgue, poniendo al asesino en presencia de los cadáveres de sus víctimas.

En la Morgue se hallaban reunidos MM. Tiblerge, sustituto del procurador de la República; Levasseur, juez de instruccion; Taylor, jefe de Seguridad; los doctores Brouardel y Socquet, médicos forenses llamados por el tribunal para proceder á la autopsia de las víctimas, y el doctor Mottet, distinguido médico alienista comisionado para examinar el estado mental de Padrona.

En una ancha mesa de mármol, colocada en el centro de la sala, se hallaban extendidos los tres cadáveres completamente cubiertos con una gran sábana.

Cuando entró Padrona fijó al punto su mirada en la mesa, clavándola en los cuerpos cuyas formas dibujaba confusamente la blanca tela.

A una señal de M. Tiblerge, un mozo del establecimiento descubrió los cadáveres.

Padrona, ahí teneis vuestra obra—dijo el sustituto al asesino. Ved la monstruosidad de vuestro crimen, y decid qué motivos os han impulsado á matar tan espantosamente á vuestra mujer, á quien adorabais y á vuestros dos hijos, hácia los cuales habeis demostrado siempre un afecto sin límites.

Padrona permaneció impasible; ni un solo músculo de su rostro se movió.

Despues de contemplar los cuerpos durante un minuto, se puso á hacer gestos, como loco, y repitió con voz cavernosa las frases fatalistas que pronunció la víspera en diferentes ocasiones.

—Esto debía suceder. Estaba escrito.

—¿Por qué no llorais ante vuestras víctimas? ¿No teneis entrañas? le preguntó M. Tiblerge.

—No puedo llorar, no puedo, respondió Padrona.

Entre tanto, el doctor Mottet miraba atentamente al asesino y se convencía sin trabajo de la locura del infeliz.

A las tres y media fué llevado Padrona al depósito en el mismo coche que le condujo.

En el camino se encerró de nuevo en la mudez mas absoluta y continuó en la misma actitud de abatimiento.

Despues de salir el asesino procedieron los doctores Brouardel y Socquet á la autopsia de los cadáveres.

Las heridas son tales como se han descrito. El tiro recibido por la esposa de Padrona en la garganta bastó por sí solo para determinar su muerte. Respecto de los niños, la opinion de los médicos forenses es que sucumbieron al cabo de una espantosa agonía de diez minutos.

La autopsia ha demostrado que debian estar completamente despiertos, á causa, sin duda, de los disparos y tambien de los gritos de su madre, asesinada en la habitacion contigua.

En el exófago de las tiernas víctimas se encontraron alimentos no digeridos y que debieron tomar momentos antes de la muerte; parecian pasteles y tortas.

Créese que Padrona, despues de matar á su mujer, llegaría al cuarto de los niños, les daría los pasteles para que se durmieran, y en seguida los hirió con el puñal en un nuevo acceso de locura.

El doctor Mottet se abstuvo de manifestar sus opiniones por parecerle muy superficial aquel ligero exámen.

Se reserva estudiar atentamente este caso de locura alcohólica y homicida verificando varias entrevistas con Padrona.

EJECUCION DE PRANZINI

Los periódicos de París que recibimos, publican detalladas y minuciosas relaciones de la ejecucion de Pranzini, pero en lo esencial no contienen nada que no sea ya conocido.

Describen aquellos periódicos, y con mas extension que ninguno «Le Temps», el aspecto que ofrecía antes del suplicio la plaza de la Roquette llena de grupos de curiosos que comian, bebian y fumaban en las tiendas y en mesas colocadas en las aceras, y [illegible]

[illegible]

[illegible] ALIANZA RUSO-ALEMANA

[illegible]

El Czar es un hombre que tiene conciencia del deber y sigue con entereza su camino. ¡Creeis que es una esfinge, y no hay tal! Ya os he dicho que quisiera tener libertad de accion. Esta fué su política de ayer, esta es su política de hoy, y esta será su política de mañana.

En este momento se encuentra en Dinamarca en medio de la familia de su mujer y con todos sus hijos. Este es su mayor felicidad del año, y se entrega á ella por completo sin perder de vista los negocios del Estado.

Os repito que el Czar no se inspirará jamás en otras consideraciones mas que en los intereses rusos, y los intereses rusos quieren que no esté atado de piés y manos.

Si el otro dia pude afirmaros al decir que es una ilusion la alianza franco-rusa, creo que hoy os daré una alegría asegurando que la alianza ruso-alemana tambien lo es.

Repetid á vuestros compatriotas que sean fuertes y que se den un buen Gobierno; no importa cual, pero un Gobierno bien establecido y duradero, con el cual puedan pactarse alianzas; un Gobierno que no persiga los principios, las instituciones y las personas de que el Czar es amigo y protector.

Repetidles esto de parte de un gran amigo de Francia. ¡Al buen entendedor, media palabra le basta! ¡Ea! ¡Hasta la vista! Si quereis una alianza, sed franceses, muy franceses, nada mas que franceses, atentos á sus intereses propios. Mas ¡por Dios! no seais demasiado franceses en vuestras impresiones, porque dejaríais de serlo en vuestra política.

UN ABANICO INESTIMABLE

Dice «Le Figaro» que Adelina Patti posee un abanico que no tiene igual en el mundo, pues todos los soberanos de Europa han escrito en él algunas frases.

Hé aquí varios de esos preciosos autógrafos:

«El Czar: Nada tranquiliza como vuestro canto.

El emperador de Alemania: Al ruiseñor de todos los tiempos.

La Reina Victoria: Si el Rey Lear tiene razon al decir «Una voz dulce es un don inapreciable para una mujer», vos sois, mi querida Adelina, la mas rica de las mujeres.

El Emperador de Austria y la Reina Isabel no han hecho mas que firmar.

La Reina de Bélgica ha escrito los primeros compases de *Il Baccio*.

En medio del país se leen estas palabras: «Reina del canto, yo te tiendo la mano.—(A. Thiers, presidente de la República Francesa.)»

CONGRESO NACIONAL

SESION DE AMBAS CÁMARAS

Ayer se reunieron, como de costumbre, ambas Cámaras.

SENADO

A las 2 y 15 p. m. se declaró abierta la sesion ordinaria.

Despues de darse lectura de todos los asuntos enviados en revision de la Cámara de Diputados, se dió cuenta de los:

DESPACHOS DE COMISION

La de Hacienda, en el proyecto del P. E. destinando 550,000 pesos para el fomento de la exportacion de ganado en pié y carnes conservadas por el sistema frigorífico; y en la solicitud de la compañía exportadora de carnes conservadas.

La de Peticiones, en los proyectos de jubilacion y pension de los señores Mariano Gascon, Manuel Espora, Bernabela B. de Palma, Pastor V. Paez y Patrio Ramos.

La de Guerra, en las siguientes solicitudes: Hijas del Teniente Coronel Givitoni, Martina S. de Olascoaga, señora Guillen, Revilla, Quiroga, Cabrera, Benegas, Fernandez de la Cruz y Muñoz.

Terminada la lectura de estos asuntos, el Dr. Derqui mociona en el sentido de que el proyecto venido de la Cámara de Diputados, referente á la solicitud de los señores Villalonga y Cª, para establecer una empresa de tren rodante que se comunique con todas las líneas férreas de la República, sea tratado sobre tablas, aceptando las modificaciones que han sido introducidas en sus cláusulas.

Aceptando esta indicacion y puesta en discusion, fueron éstas aprobadas sin objecion alguna, quedando por consecuencia definitivamente sancionado.

BANCOS GARANTIDOS

Como este proyecto era el que componía la órden del dia, se dió lectura del despacho de la Comision de Hacienda con asistencia del señor Ministro del ramo, concediendo la palabra al Sr. Perez, designado por la Comision para informar.

Sr. Perez—Señor Presidente, la Comision á que tengo el honor de pertenecer, me ha encomendado la tarea difícil de informar á su nombre en este asunto de tan alto interés para el país.

Desde luego empiezo por manifestar que ningun proyecto puede haberse presentado de mas trascendencia que éste ni de mas benéficos resultados.

Este proyecto modifica fundamentalmente nuestro sistema bancario, estableciendo reglas fijas y estables.

Persigue un plan financiero que, respecto del Gobierno, tiende de una manera definida á satisfacer las exigencias del crédito en el exterior, y respecto del comercio todas sus exigencias tambien, hoy tan penosamente atendidas y que con este, pueden ser satisfechas con largueza.

Escusado es, señor Presidente, que me detenga en consideraciones para demostrar sus conveniencias.

Ellas pueden ser perfectamente conocidas y todo aquel que se haya detenido en su exámen, estudiándolo sin pasion, habrá podido convencerse de su eficacia bajo todas sus faces y muy especialmente desde el punto de vista económico.

Tanto mas puedo afirmar esto, si se tiene en cuenta: 1° los antecedentes de esta sistema bancario en otros países; 2° si se recuerdan nuestros propios antecedentes legislativos que han venido como preparando este proyecto.

La opinion de personas competentes en materias financieras, es uniforme y tanto que entre las personas consultadas por la comision hay quien asegura que este proyecto basta por sí para labrar la gloria del gobierno que lo inicia y piense llevarlo á la práctica.

Uno de esas personas es el señor Pedro Agote, quien en momentos que terminaba su libro sobre materias financieras, ha tomado este proyecto, lo ha estudiado y lo ha incorporado á su libro precediéndole de consideraciones en las que afirma que este es el medio mas fácil y eficaz para llegar á la conversion, haciendo notar que sancionada esta ley se obtendrá un régimen bancario definitivo que mejorará el órden existente.

Luego hace la historia de esta ley en los Estados Unidos sancionada el 25 de Febrero de 1863, donde se encuentra que bajo el amparo de esta ley se han establecido [illegible] bancos de los cuales funcionan [illegible].

[illegible]

[illegible] El Gobierno [illegible] de ser idealista [illegible] á la mayoría de la Comision [illegible] la exepcion de la ley [illegible] del Banco Nacional.

Oido este informe se votó en general el proyecto y es aprobado.

Iniciado en particular la discusion, el señor del Valle manifiesta que [illegible] establecer los bancos libres en general [illegible] y por ello le ha prestado su voto en general.

Despues de breves consideraciones en las cuales expone que con este sistema posible desaparecerá la anarquía monetaria que en estos momentos domina al país, hace mocion para que se postergue la consideracion de este proyecto hasta el Juéves próximo.

Su mocion la funda en que este asunto traerá un plan financiero muy vasto y que por consiguiente es materia de séria meditacion, por cuanto sus cláusulas comprometen graves intereses, y bueno es, pues, examinarlas detenidamente.

Iniciado un ligero debate se aceptó la mocion de aplazamiento, hasta el Martes próximo, por una mayoría de 13 votos.

La Cámara pasó á cuarto intermedio. Reabierta la sesion se aprobaron sin discusion los siguientes

PROYECTOS

—Acordando pension á doña Felisa Coronel de Berdie.
—Jubilando al empleado de la Aduana D. Jorge B. Linch.
—Aumento á Hermenegildo P. de Urdinarrain.
—Idem á Mercedes P. de Echevarría.
—Pension á Josefa y Sebastiana Seguí.
—Aumentando á Josefina B. de Esquivel.
—Pensiones á la viuda del Dr. Felix Olmedo, á la del ex-comisario José M. Agrelo, á Dolores M. Carozo, á Andrea B. de Gonzalez, á Nieves, Luisa y Cármen Graña, á Adelaida Sosa de Costa y á los hijos de Figueroa.
—Concediendo permiso para residir en Europa á la pensionista Luisa M. de Cirulo.
—Jubilando á D. Manuel Espora.
—Acordando pension de 200 pesos al Dr. D. Patricio Ramos, médico sanitario.
—Id á Cristina C. de Morelli.
—Id á la viuda é hijos menores de D. Pedro Gache.
—Jubilando con las dos terceras partes del sueldo que goza actualmente á D. Pastor B. Paez.
—Acordando pension á doña Rosa Soto, así como á Juana G. de Argerich y á la señora viuda del Dr. D. Félix Olmedo.
—Id á la viuda del ex-Comisario de Policía de la Capital, D. José María Agrelo.
—Aumento de pension de la Sra. Dolores M. de Carazo, Andrés B. de Gonzalez y á las Stas. Nieves, Luisa y Cármen Graño.
—Acordando pension á Adelaida Sosa de Castro.
—Declarando comprendidos en los beneficios de la ley de 22 de Setiembre de 1884 á los hijos de M. Figueroa.
—Jubilacion de D. Ireneo Baena.
—Autorizacion al P. E. para pagar al señor obispo de Cuyo la suma de 2,564 pesos que éste había abonado á fuerzas nacionales.
—Acordando pension á Sofía B. de Varela.

Aumentando las pensiones á los siguientes:

Hijas del coronel Giribone; Stas. de la Cruz, Damiana Venegas, Facunda P. de Quiroga, Cornelia C. de Revilla y Catalina R. de Prat.

—Acordando pension á Dª Ramona Williams, y Adelina y Dolores Dominguez.

En seguida y á mocion del Sr. del Valle y prévio informe del Sr. Mendoza es tratado y aprobado el despacho de Comision por el que se acuerda concesion para construir una línea férrea á los Sres. Emilio Nouguier y Cª, que arrancando de la Estacion Belgrano termine en el Tigre.

El Sr. Mendoza manifestó en su informe que habia una solicitud de un Sr. Bruno, que pedía la no consideracion ó por lo menos el aplazo del asunto, pero la comision creia mas conveniente no hacer lugar á lo solicitado, por la que aconsejaba la sancion del proyecto.

Este ferro-carril no pide garantía.

—Autorizando al P. E. para vender en remate público las tierras fiscales conocidas por la estancia «Caroya» exceptuando lo que comprende la colonia del mismo nombre.

—Se jubila al secretario de los Tribunales de Mercedes, D. Mariano Gazcon.

En seguida se levanta la sesion siendo las 6 p. m.

CÁMARA DE DIPUTADOS

A las 2.40 p. m. se reunió esta Cámara con asistencia de 48 señores diputados bajo la presidencia del D. Estanislao S. Zeballos.

Aprobada el acta, y despues de darse cuenta de varios asuntos entrados á Secretaría, solicitudes de pension y particulares, se pasó á la órden del dia.

LA LIBERTAD DEL CARICATURISTA SOJO EN LA CÁMARA—MOCION ORIGINAL

Antes de pasar á la órden del dia, pidió la palabra el

Sr. Mansilla—Ayer cuando tuve conocimiento de la nota del Jefe de Policía comunicando á la Cámara la libertad del caricaturista Sojo, me apresuré á saber la verdad del hecho en las verdaderas fuentes, recogiendo siempre y en todas partes esta respuesta: *¡Es cierto!*

En verdad, señor Presidente, que se me ha ocurrido varias veces, exclamar con cierto sentimiento de complacencia patriótica ¡hay jueces todavía para garantir nuestra vida democrática, libre, constitucional!

Y,...recuerdo ahora la teoría de la Constitucion norte americana, ó mejor dicho de cierto comentador que en la sesion de ayer dijo que nosotros viviamos bajo el *régimen presidencial*, afirmacion ó dicho inexacto á todas luces, pues si fuera así, yo habría empezado mi discurso, diciendo: «Señores: hoy cumple años el Presidente de la República Dr. D. Miguel Juarez Celman!

Pero como este acontecimiento no tiene importancia sinó en el seno de su familia, me limitaré á refutar esta afirmacion hecha por el Diputado Goyena...

Sr. Presidente—Me permitiré al señor Diputado que le recuerde que no puede hacer discusion sobre un asunto sancionado ya por la Honorable Cámara.

Sr. Mansilla—Quiero solo refutar esa parte...

Sr. Presidente—Tiene que limitarse á la cuestion el señor Diputado, pues de otra manera provocaría una réplica que no puedo permitir y que no autoriza el reglamento.

Sr. Mansilla—Perfectamente, aplazaré la refutacion no hasta las *kalendas griegas*, pues muy pronto tendré oportunidad para ello.

Siguiendo mi exposicion, diré que ayer me sorprendió grandemente la nota del Jefe de Policía y que tentado estuve de proponer á la Honorable Cámara un proyecto de resolucion, tendente á aclarar las atribuciones del Congreso en el caso Sojo y en todos los demas que puedan tener relacion, pero desistí de ello sin pensar siquiera que hoy sería nuevamente molestado por una caricatura en la cual soy directamente aludido.

Pero he reflexionado señor que á pesar de todo, no debo ni puedo aparecer como persiguiendo un hombre que ha [illegible]

[illegible]

[illegible]

BOLETIN TELEGRAFICO

[illegible]

PARIS, Setiembre 29—Ninguna novedad [illegible] el sumario [illegible].

NUEVA YORK, Setiembre 29—La convencion del Partido Democrático, reunida en esta ciudad para designar el candidato á la futura presidencia, ha expresado abiertamente su confianza en la política del actual Presidente Cleveland y aconseja su reeleccion.

De nuestros corresponsales

MONTEVIDEO, Setiembre 29—Es objeto de discusion viva entre los diarios el conflicto entre las autoridades sanitarias montevideana y bonaerenses respecto á cuarentenas.

—El Casino italiano obsequia al señor Massini en su beneficio que se efectúa esta noche con un busto de plata, alto de cuarenta centímetros, modelado y fundido aquí expresamente.

—La compañía Ferrari dará su última funcion á total beneficio del Hospital de Caridad é Italiano, cantando todos los artistas gratuitamente.

ROSARIO, Setiembre 29—El Dr. Galves partirá en breve para ésta con el objeto de realizar asuntos financieros.

El Club del Pueblo reunióse esta noche, proclamando como candidatos para municipales á Pamet y Vila.

El Dr. Gollan pasó para Santa Fé con el objeto de asistir un niño enfermo del Dr. Galvez.

De la averiguacion de los hechos sobre los robos del Central Argentino, resulta que se habian confabulado varios para asaltar un tren que llevaba gran cantidad de plata para la Exposicion del Paraná que se inaugurará el 4 de Octubre.

MERCEDES, Setiembre 29—Segun el escrutinio que se acaba de practicar, han resultado electos municipales los señores Nemesio Lopez, Augusto Mores y Rafael Torello(?).

—El termómetro á la sombra marcaba á las 4 de la tarde 30 grados centígrados.

BOLETIN DEL DIA

[illegible]

... un privilegio, al que sin duda es acreedora.

Regatas—He aquí el programa de las regatas que organiza el Rowing Club que tendrán lugar el 1º de Noviembre.

Primera carrera—*Open Fours*—Botes de carrera 4 remos—1 E. H. Hisso(?), J. P. Simpson, C. Schroeder—Stroke: C. J. Behrens.
2 H. A. Hiscock(?), J. Kade, H. Richter—Stroke: T. van Honten.
3 V. Ford, J. C. Milberg, E. Madero—Stroke: V. Caldwell.
4 C. Christophersen, R. Pereira Ximenez, A. Lanús—Stroke: H. van Honten.

Segunda carrera—*Lenior Pair Oar*—Botes de carrera de 2 largos—A. Lanús—Stroke: R. Pereira Ximenez.
2 E. Bohutje—Stroke: C. J. Behrens.
3 H. Ford—Stroke: H. van Honten.

Tercera carrera—*Double Scull Leniors*—Botes carrera de 2 pares cortos—1 V. Ford—Stroke: R. Anderson.
2 L. Bahutje—Stroke: C. J. Behrens.

Cuarta carrera—*Bridgett Scull*—Gran copa de desafío — H. van Honten—E. Bahutje.
V. Caldwell, H. R. Ford — Stroke. R. Anderson.

Quinta carrera—*Gran copa de Parry*—Botes de carrera 4 remos—Shell Boats—*Tripulacion Parry*—1 V. Caldwell, C. J. Behrens, E. Bohutje—Stroke: H. van Honten—Cox: J. P. van Honten.
Tripulacion Roberts—Faltan los nombres hasta ahora.
Tripulacion Richter—Faltan los nombres hasta ahora.

Sexta carrera—*Junior Pairs*—Botes de carrera 2 largos para Junior—1 A. Lawson—Stroke: Enr. Lawson.
2 L. F. Bilbao(?)—Stroke: E. Madero.
3 J. C. Milberg—Stroke: J. E. Simpson.
4 H. Gerts—Stroke: C. Schroeder.
5 J. Kade—Stroke: H. Richter.
6 G. Maschwitz—Stroke: J. A. de Mattos.

Septima carrera—*Junior Double Sculls*—Botes carrera 4 pares remos cortos—En Lauson—Stroke: Ed Lauson.
2 H. Quirk—Stroke: C. Quirk.
3 A. Lanús—Stroke: R. Pereira Ximenez.
4 H. Stertz—Stroke: C. Schweder.
5 J. C. Milberg—Stroke: J. P. Simpson.
6 F. Madero—Stroke: G. Molina.
7 J. Kade—Stroke: H. Richter.

Octava carrera—*Single Sculls Junior*—Pares para Juniors—1: En Lawson, H. Stertz, J. P. Thinkso(?), A. L. Duke, Vino Ford—H. Sprichler(?).
Tres botes de Claster.

Los defensores de oficio en las causas criminales—El Ministro de Justicia Dr. Posse se propone implantar un sistema moralizador que venga á modificar la práctica seguida hace tiempo de abonar honorarios por su trabajo á los abogados nombrados defensores de oficio por los Tribunales en las causas criminales que se siguen ante ellos.

Al efecto ha dado ya el primer paso en ese sentido, en un caso de estos que se ha presentado ante su Ministerio.

El Juez Federal de Buenos Aires mandó hace poco regular los honorarios correspondientes á un abogado nombrado defensor de oficio de un criminal cuya causa se seguia ante los Tribunales de la Provincia.

Regulados dichos honorarios, se pasó al Ministerio de Justicia la planilla correspondiente para que éste los mandase abonar como se venia haciendo desde mucho tiempo; pero, el Dr. Posse, encontrando viciosa esa práctica, se ha negado á seguirla, pasando en cambio el asunto al Procurador General de la Nacion para que lo estudie y expida su dictámen al respecto.

El Correo y las loterías—La direccion del ramo de Correos ha pasado á la Policía la siguiente nota:

Buenos Aires, Setiembre 29 de 1887.—Al señor Jefe de Policía de la Capital, coronel don Aureliano Cuenca.—Estando prohibida por la ley la introduccion de billetes de lotería en la Capital de la República y Territorios Nacionales, pongo á disposicion de S. S. dos paquetes y cinco cartas certificadas que se tiene la seguridad encierran billetes de lotería y que están dirigidos á los señores Antonio Orio, Isidro Baneu, (3 cartas), C. B. Choeira y Augusto D'Anocha, M. Gallo de Rio Janeiro. A este último se le devuelven billetes que ya deben haber sido jugados. Saludo á S. S.—R. J. CÁRCANO.—*T. Cárlos Lima*, Secretario.

Esta conducta es tanto mas apreciable y necesaria, cuanto que hasta aquí el Correo ha sido uno de los principales elementos de circulacion de las loterías.

El Frenocomio Modelo — Pocos dias faltan para que tenga lugar la inauguracion de uno de los establecimientos mas importantes con que contará la capital. Queremos hablar del hospital para asistencia de alienados, que lleva por nombre el encabezamiento de estas líneas.

La escasez de establecimientos de esta clase en la capital es notoria, no contamos mas que con el Hospicio de las Mercedes á cargo del Dr. Melendez, pues el establecimiento del Dr. Perez, vá á clausurarse muy en breve, y doloroso es confesarlo, gran número de enfermos existen en la República sin tener donde encontrar los medios de curarse ó por lo menos donde vivir aislados del resto de la sociedad.

Los Dres. Galindez y Aravena han hecho construir siguiendo las indicaciones que la ciencia y la práctica aconsejan, un magnífico hospital.

En él se encuentran todos los aparatos necesarios, baños, duchas, etc., teniendo capacidad para alojar mas de noventa personas.

El sitio en que está situado es frente á la Penitenciaría á media cuadra del gran boulevard que conduce á Palermo.

El 10 de Octubre á mas tardar se inaugurará, para lo cual han sido invitados un gran número de médicos y personas competentes.

Para Bahía Blanca y Patagones—El vapor *Marcovino*(?) saldrá el 2 de Octubre próximo, á las 10 del d(?), para Bahía Blanca y Patagones.

Concesion de una línea de tramway—Los señores A. Caprile y Ca. y A. Richard y Ca. se han presentado ayer al Concejo Deliberante reclamando de un contrato *ad-referendum* entre la Intendencia Municipal y los señores Gutierrez y Ca. sobre el establecimiento de una línea de tramway.

[illegible]

... rápidos posible.

El incendio del puente fué producido por el de un bosque y está resultado de la continua y prolongada sequía que se dejaba sentir en aquella y otras regiones del Oeste.

El número de muertos se eleva á 87, á los cuales habrá que agregar en breve tres heridos deshauciados.

Se ha resuelto que la comision de ferro-carriles del Estado verifique, sobre el terreno, una investigacion de las causas y circunstancias del siniestro.

Detalle repugnante: los millares de curiosos que acudieron como cuervos al lugar del siniestro, tomaron por asalto el tren en que fueron recogidos los heridos, privando á estos desgraciados de la holgura y el ambiente fresco y puro que les eran indispensables. En vano imploró el conductor del tren merced á estos vándalos de la curiosidad.

Los ladrones que tan despiadadamente despojaron á los muertos y hasta á los vivos, iban en el tren.

El incendio de los coches despeñados fué extinguido con el agua de repuesto de la locomotora anterior, que el maquinista supo reservar con prevision admirable.

Noticias de La Plata—El señor gobernador se ausentó el Miércoles para la Capital federal, no habiendo regresado hasta ayer tarde, causa por la que no hubo acuerdo.

—El señor Ministro de Gobierno tambien se encuentra en la Capital federal.

—El Senado no se reunió ayer á pesar de ser dia de sesion, por no haber sido citado.

—Mañana debuta en el Olimpo la compañía de *Aguirre* que trabajaba en el Nacional.

Casi todas las localidades han sido tomadas.

—Por decreto del P. E. se han hecho ayer los siguientes nombramientos:

Intendente municipal de Tres Arroyos á don Rómulo J. Benitez en reemplazo de don Casildo Pastor que renunció.

Juez de Paz titular de Mercedes á don Fernando Villafañe—id suplente á don Jorge Carrion.

—La Comision de Peticiones ha despachado para la próxima sesion la friolera de 75 pensiones y jubilaciones!

—Desde mañana empieza á regir el nuevo horario de los ferro-carriles de la provincia y los trenes rápidos entre La Plata y Buenos Aires, que en una hora y cuarto harán ese viaje.

—Es completamente incierto lo que asegura un diario de ayer, de esa capital, que el P. E. haya nombrado al Asesor de Gobierno Dr. Carrasco, para que lo represente ante la Suprema Corte en la queja de inconstitucionalidad interpuesta por el Dr. D'Amico, aunque este señor sea el candidato probable para esa comision.

Tambien es incierto que el P. E. haya solicitado del H. Senado los acuerdos necesarios para el nombramiento de magistrados del Poder Judicial.

—La Cámara de Diputados está citada para hoy á la hora de costumbre, pero es muy probable no haya número, pues los señores diputados han sentado la misma jurisprudencia que los señores senadores, de no reunirse mas que una vez por semana.

¡Son tan laboriosas estas sesiones!

—En nuestra crónica de ayer omitimos hacer constar que fué el señor Saenz el que hizo la mocion de que pasára á la comision de peticiones el asunto de los 20,000 nacionales para el convento.

Tenemos la seguridad, casi, de que el despacho de esta comision será contrario á la pretension de los clericales.

—La Bolsa de Comercio de esta ciudad va á ser demandada hoy ante los tribunales por un conocido comerciante de esta plaza, exigiéndole el pago del importe del mobiliario que actualmente tiene á su servicio dicho establecimiento.

El gerente y demas empleados de este establecimiento han resuelto elevar las renuncias de sus puestos, á consecuencia de habérseles disminuido sus respectivos haberes.

—El Ministerio de Gobierno ha enviado á la Suprema Córte de Justicia una nómina de los nombramientos de Jueces de Paz, hechos por el P. E. con arreglo á la ley que actualmente rige, á fin de que este tribunal proceda con arreglo al artículo 29 inciso 5º al nombramiento de los secretarios y alguaciles de los mismos.

—Los vecinos del Baradero han dirigido una peticion al Gobierno solicitando se cumpla la ley de 4 de Agosto de 1883, que dispone la expropiacion de los terrenos necesarios para el ensanche del ejido de ese pueblo.

—Los Sres. Benveputo, Martell y Cª han sido autorizados para establecer en el Baradero una fábrica de alcoholes.

—El Sr. Ireneo Rebollo háse presentado al P. E. solicitando autorizacion para publicar un boletin oficial, en el cual se publicarán los edictos judiciales.

—El oficial de policía Belisario Bonifacio ha renunciado.

—Vecinos de Moreno se han dirigido al Gobierno solicitando la reposicion en su empleo del sub comisario de policía D. Juan Moreno.

—D. Fernando Schleisinger, en representacion de varias compañías de Seguros, se ha presentado al Gobierno exponiendo que es una necesidad asegurar contra incendios los edificios destinados á oficinas públicas y los pertenecientes al F. C. del Oeste, su material rodante y sus talleres, como asimismo Bancos, etc.

Que el incendio ocurrido há poco en la estacion La Plata es prueba evidente de esa necesidad.

Que tanto esa estacion como los demás están garantizando préstamos sobre las mismas, como los demás edificios afectados con hipotecas, y por consiguiente el seguro es conveniente é imperioso, por cuanto la reconstruccion de edificios, si la pérdida fuese total, sería materia de autorizacion legislativa, y en caso de esto, las propiedades serian reconstruidas sin perjuicios sensibles.

Que las economías introducidas por el Gobierno actual, reclaman necesariamente el seguro, cuya prima, relativamente insignificante salvaría al fisco de pérdidas considerables en caso de siniestro.

Que en Francia, la Inglaterra, los Estados Unidos y otros países tienen por práctica asegurar los edificios públicos, ferro-carriles, y por ejemplo lo tenemos aquí mismo en la compañía del ferro-carril del Sud.

Que en mérito de estas consideraciones pide se le autorice como intermediario para asegurar todos los edificios fiscales, segun lo indicado, con las compañías que representa en condiciones favorables.

—A su vez el Sr. R. J. Fulleston(?), de esta ciudad, representante de otras compañías nacionales y extranjeras, contra incendios, ha presentado al Gobierno [illegible]

[illegible]

... alumbrado.

El solicitante, pues, no puede dejar de manifestar [illegible] profunda extrañeza que le ha causado la inconcebible comparacion que se ha querido establecer, parangonando la concesion que se le ha hecho á la Empresa de Gas, con la modesta y legítima propuesta que me cupo el honor de someter á V. E. por cuanto el solicitante no ha pretendido al pedido privilegios ó concesiones de esta naturaleza al Superior Gobierno.

Ha propuesto simplemente la compra del terreno y edificio que le sería absolutamente necesario para el funcionamiento de su industria y para poder llevar á cabo de una manera eficiente y segura el ensanche del alumbrado, ideal tan anhelado y necesario para el adelanto de la capital y provecho del vecindario; sin embargo, ya que la Contaduría ha querido traer á la cuestion la concesion hecha al gas, el proponente aprovecha esta oportunidad para declarar que si por *eventualidad el Superior Gobierno quisiera hacerle concesiones semejantes á las otorgadas al gas, él por su parte ofrecería en compensacion hacer todo el alumbrado público actual á luz eléctrica sin cobrar al P. E. ni un centavo por el término de dos años, por lo menos.*

Esta sola declaracion manifiesta á todas luces que el proponente está diametralmente opuesto á esta clase de concesiones y clasifica que la solicitud de él varía radicalmente de la concesion hecha al gas y que solamente por falta de buenos informes ó por un error involuntario la Contaduría ha podido establecer tan odioso parangon.

En lo que respecta á las observaciones que la contaduría arguye sobre inconveniencia de la Municipalidad en este asunto, el solicitante no tiene mas que decir, que: el contrato actual ha sido formulado con el P. E. y segun el mismo es á él y no á la Municipalidad á quien debe dirigirse la empresa con sus propuestas para futuros ensanches.

En conclusion diré, que:

La contaduría se une á la opinion del señor director de la luz eléctrica, opinion que es tambien general en todo el vecindario de esta capital. Me refiero á la urgente necesidad del ensanche del alumbrado eléctrico como único aplicable á las condiciones de esta ciudad, y por ser este alumbrado sin comparacion ninguna mas económico que cualquiera otro eficiente. Además de esto todo el vecindario de La Plata está exigiendo la luz para su uso particular.

El empresario aunque se halla poseido de la mayor buena voluntad y de los mas ardientes deseos de hacer los referidos ensanches y de proporcionar este adelanto, se encuentra en condiciones excepcionales que le imposibilitan el proceder y hasta dar un paso en el sentido que quisiera y anhela.

Las circunstancias á que aludo son:

Una parte de los materiales de que se sirve son del Gobierno, la otra parte que comprende á mejoras, modificaciones, adelantos que tambien se han introducido á los materiales del Gobierno, son de él propios.

La usina y el terreno donde se halla instalada ésta, ni la una ni el otro son de pertenencia del proponente.—El contrato que tiene con el Gobierno espira dentro de cuatro años.

No es, pues, lógico esperar que bajo tan poco halagadoras esperanzas, el solicitante se lance á arrojar nuevos capitales para ensanchar el alumbrado público, cuando el contrato formulado no tiene el término estrictamente necesario que autorice la inversion de los capitales referidos, y cuando segun el contrato en vigencia estos materiales deben ser provistos por el Gobierno.

Menos prudente sería aún tratar del alumbrado eléctrico particular desde que la usina no es de él y al cabo de cuatro años puede el Gobierno presentarse intimándole el inmediato desalojo.

¿Qué hacer pues bajo tan desfavorables circunstancias?—Nada mas que dirijirse al Gobierno proponiéndole la compra de la usina y de los materiales con una prórroga del contrato con el plausible y muy razonable objeto de poner á la Empresa sobre una base de estabilidad sólidamente definida, tal como deben estar las empresas de esta naturaleza. Este, pues, ha sido mi objeto, y me permito hacer presente á V. E. que hace un año que prosigo exponiéndolo por todos los medios corrientes y en todas y cada oportunidad que he tenido, lo he manifestado siempre verbalmente al Exmo. P. E.

Las operaciones realizadas en la Bolsa de Comercio fueron las siguientes:

1ª RUEDA—*Fomento*—Al contado 1690 acciones á 33.30-33-33.20.
Setiembre 30—600 acciones á 33-33.10-33.20.
Octubre 15—100 id disponibles á 36.50.
2ª RUEDA—*Fomento*—Al contado 710 acciones á 33.20-33.50-33.80-34-33.60.
Setiembre 30—200 acciones á 33.30-33.50.
Octubre 15—900 acciones á 36.50-37.
Crédito Popular—200 acciones á 45.
Territorial—2ª emision—600 acciones á 33-37.50-36.50.
Setiembre 30—1150 acciones á 34 y 33.

Herido—Anoche á las 9, se produjo un hecho sangriento en la casa de inquilinato situada en la calle Victoria núm. 726.

Los inquilinos de la misma Luis Sulleto y Rafael Cafforo hace tiempo que se hallaban disgustados por chismes de esos que no faltan en casas de vecindad habitadas por numerosas personas.

Apesar del resentimiento, no tuvieron oportunidad de manifestárselo de otra manera que negándose primero el habla y luego el saludo, hasta anoche que se encontraron en el patio y se insultaron mútuamente.

Cafforo desnudó de improviso un cuchillo de que iba armado y en momento en que su contrario jiraba sobre sus talones en direccion á su cuarto, sepultóselo en la espalda produciéndole una ancha y profunda herida.

El heridor se encuentra preso.

La víctima se asiste en su domicilio.

Le gran Mogol—Esta noche se estrenará en el teatro Variedades esta ópera bufa de Edmond Audran, cuya representacion tiene lugar por primera vez en Buenos Aires.

La Empresa se ha empeñado en poner esta pieza en escena con todo el lujo que ella requiere, á cuyo efecto ha contratado un cuerpo de baile y adquirido costosas decoraciones pintadas expresamente.

Politeama Argentino—El Sábado 1º de Octubre se estrenará la compañía dramática italiana dirigida por el primer actor Emmanuel.

Se representará el drama en cinco actos de Shakespeare, titulado *Otelo*. El papel de Desdémona estará á cargo de la señorita Reiter.

Concluirá la funcion con la comedia en un acto *Felice il* [illegible]

Servicio nocturno del tramway Central—Ponemos en conocimiento de nuestros lectores que desde mañana 1º de Octubre habrá coches del tramway Central toda la noche [illegible] de la plaza Victoria á las 12 1/2, 1, 1 1/2, 2, 2 1/2 y 3 1/2 de la mañana y del Paseo Argentino á la 1, 2, 3, 4 y 5.

[illegible]

... Esos papelitos los repartió entre sus soldados en pago de sus servicios, promulgando una órden obligando á los habitantes á recibir este papel por el valor total en él escrito, amenazando con severo castigo á los que no lo tomasen y prometiendo redimirlo despues con oro ó plata. Y he aquí como por una sutil y milagrosa alquimia convirtió este caballero el despreciable papel en precioso oro é hizo nadar en riquezas á su poco antes necesitada guarnicion.

Irving añade que: «El conde de Tendilla rindió su promesa como caballero leal, de ese milagro, que tal pareció á Antonio Agapida y fué el primer ejemplar que se puede citar del papel moneda, que desde entonces ha inundado el mundo civilizado de interminable opulencia».

Accidente—El peon Luis Peluffo que trabajaba ayer en el segundo piso de la casa en construccion Piedad 212, cayó sobre las piedras de la calle, sufriendo la fractura de la pierna derecha y una lesion en la cabeza.

Fué remitido al Hospital.

Liquidacion regia—Los acreedores del difunto rey Luis de Baviera pueden tranquilizarse, pues la liquidacion de su pasivo está en buen camino.

Sobre este asunto da la *Neue Freie Presse* los siguientes detalles:

«Las rentas particulares del rey Othon, la estricta economía observada en los gastos de la corte, la enagenacion de varias fincas y el producto de las entradas para visitar los reales palacios, permitirán extinguir, dentro de cinco años, las deudas de la lista civil. El producto de la venta y de los permisos ha excedido á lo que se había calculado. Se han vendido kioskos enteros y un inmenso depósito de trajes; todos los objetos de valor han sido llevados á Munich, y serán exhibidos en la ciudad con todas las precauciones necesarias para dejar á salvo los derechos de los acreedores. Esta exhibicion no será gratuita.»

Die Neuste Nachrichten, de Munich, dice que la liquidacion de la herencia real no impide á la lista civil dedicar sumas importantes á la terminacion de las construcciones emprendidas por el rey Luis.

Pabellon para presos correccionales—El Ministerio de Justicia, atendiendo un pedido del Juez Obligado, ha dispuesto se habilite un pabellon en la Cárcel Penitenciaría, destinado á dar alojamiento á los presos que no tienen cabida en la Cárcel Correccional por el número crecido á que ascienden.

Refacciones en el palacio arzobispal—El Arzobispo de Buenos Aires se ha dirijido al Ministerio del Culto solicitando la ayuda del Gobierno para la ejecucion de las obras de refaccion que es necesario practicar en el palacio arzobispal y cuyo costo ha sido presupuestado en 3500 nacionales.

Estas obras son de urgente necesidad, pues algunos de los departamentos de ese edificio no ofrecen condiciones de seguridad, hallándose algunos de sus techos bastante deteriorados.

El P. E. vá á dirijir un mensaje al Congreso, pidiendo se le autorice á gastar la suma necesaria en esas refacciones.

Provision para las cárceles penitenciaria y correccional—El 31 de Octubre próximo tendrá lugar en la secretaría de Justicia la licitacion pública para la provision de víveres etc. á las cárceles penitenciaria y correccional.

Las dos licitaciones tendrán lugar en un solo acto.

Las ternas de Obispos—Aun cuando ya han sido confeccionadas por el Congreso las ternas para el nombramiento de Obispos de Córdoba y Salta, todavía no se han recibido estas en el Ministerio de Justicia y Culto, por cuya causa no ha aparecido el decreto haciendo los nombramientos.

El proyecto de ley sobre matrimonio civil—El Ministerio de J. C. é I. Pública ha mandado hacer una edicion de 4000 ejemplares del proyecto de ley sobre matrimonio civil recientemente presentado al Congreso, á objeto de hacerlo conocer y repartirlo profusamente en toda la República y en el exterior.

Se piensa hacer otras ediciones traducidas al inglés, francés é italiano, á fin de mandarlo á todas las Legaciones y Consulados en el exterior para su mayor conocimiento.

Entrada de buques—El médico de sanidad Dr. Ramirez, dió ayer entrada á los siguientes buques de ultramar:

Vapor inglés «Euclides», procedente de Liverpool, con carga general para Boadle.

Vapor inglés «Waldicion», del mismo puerto con carga para W. Samson.

Barca inglesa «Marsella» de Escocia, conduciendo maderas para Robert.

Barca inglesa «Rotheray Bay» de Cardiff, con carbon á la órden.

Lazareto del Riachuelo—El Presidente del Departamento Nacional de Higiene, ha mandado establecer divisiones convenientes en los diversos pabellones del Lazareto de la Boca, el que será dotado de los elementos necesarios para que el traslado de los enfermos que se encuentren á bordo de los buques pueda hacerse rápidamente y sin molestias para el paciente.

La vigilancia médica de los buques anclados en el puerto será atendida minuciosamente, y se establecerá ademas un servicio regular para la expulsion de basuras y aguas servidas.

Estas medidas que el Dr. Gil impone con energía, merecen la consideracion del público.

Servicio sanitario de la Nacion—Para hoy á las 4 de la tarde han sido citados á una conferencia por el Departamento Nacional de Higiene, los señores Dr. Crespo, Intendente Municipal, y el Director de la Asistencia Pública, Dr. Ramos Mejía.

En esa conferencia se cambiarán ideas respecto á la organizacion que debe darse al servicio sanitario de la Nacion.

Médico del cuerpo sanitario—El Dr. Alurralde, miembro del cuerpo médico internacional, sigue viaje en el vapor «Nord-America» al puerto de Génova.

Es este el segundo viaje que hace el Dr. Alurralde.

Muelle de Colastiné—La Direccion de Rentas se ha expedido ayer en la solicitud de D. Tristan Malbran pidiendo autorizacion para construir un muelle y defensa en el puerto de Colastiné frente á la estacion del ferro-carril á las colonias, en una estension de 1128 metros dotándolos de galpones de fierro para el depósito de las mercaderías y de 7 guinches(?) destinados á la carga y descarga de las mismas.

La Direccion aconseja al Ministerio de Hacienda se acuerde la autorizacion que pide el señor Malbran, siempre que este se obligue á construir por su cuenta oficinas para la aduana y resguardo, permitiéndole á las autoridades de la Nacion el uso del muelle sin pagar derecho alguno, estableciendo una cláusula en el contrato declarando que el comercio no quedará obligado á usar el muelle del señor Malbran.

En estas condiciones cree la Direccion que puede otorgarse la autorizacion por un término de 50 años.

Rentas—La administracion general de sellos recaudó en el dia de ayer 10230-30 pesos.

La Oficina de Contribucion Directa percibió ps. 55681-24(?).

Llegada del «Congo»—Hoy fondeará en el puerto el vapor «Congo», procedente de Burdeos [illegible]

[illegible]

... serán analizados por el doctor Arata para que [illegible] químicos de las sustancias que se han empleado en la elaboracion de los vinos.

Inmigrantes—La Oficina Nacional de Trabajo expidió 30 inmigrantes con destino á los puntos siguientes:

Rosario 4, Córdoba 2, Mendoza 6, Provincia de Buenos Aires 18.

La misma Oficina, colocó á 16 personas y recibió 30 pedidos nuevos.

La existencia en el hotel es de 930 inmigrantes.

La flota brasilera—Se compone actualmente de 9 acorazados, 6 cruceros, 3 torpederos de 1ª clase, 3 torpederos de 3ª clase, 16 cañoneras y 9 trasportes.

Cuenta además con 1 corbeta mixta de instruccion, un vapor de ruedas que sirve de escuela práctica de artillería, 4 patachos para la instruccion de los grumetes, varias chalupas de vapor y 1 remolcador.

El armamento de esta flota consiste en 134 cañones rayados de los sistemas Whitworth y Armstrong, 94 ametralladoras Nordenfelt, 11 cañones de tiro rápido del mismo nombre, 4 cañones revolver Hotchkiss y 11 cañones de ánima lisa.

Su efectivo de combate es de 4272 oficiales y marineros.

Dos cañoneras de acero están en construccion en el arsenal de marina de aquella nacion.

Causas a verse—La Suprema Córte de Justicia ha señalado dia para la vista de las siguientes causas:

Mártes 4 de Octubre á las doce, demanda seguida por doña Nieves Gonzalez de Vazquez sobre excepcion del servicio de las armas para su hijo.

—El mismo dia, autos seguidos por don Santiago Danel y Cª contra don Pedro Christophersen.

—Juéves 6 á las doce, Francisco Bossio con Moller y Cª.

—El mismo dia, los señores Mallmann y Cª con Tomasso Novari.

—Sábado 8 á las doce, demanda de reivindicacion seguida por doña Francisca R. de Paz, con Cárlos Casado.

—El mismo dia, Santiago Relleri contra los armadores del vapor «Galileo».

Registro Civil—Van á continuacion los nacimientos, matrimonios y defunciones habidas ayer

NACIMIENTOS

N. N. natural.
N. N. natural.
Emilio Zoccola, hijo de Luis y de Margarita Terzano, Corrientes 118.
Cárlos M. C. Gimeno, hijo de Octavio y de Dolores Gomez, Suipacha 431.
Luis A. Alguez, hijo de Rodolfo y de Luisa Koohs, Esmeralda 561.
María Manuela Abella, hija de Eugenio C. y de Juana Mamini, Pilar 186.
Carlota E. Miranda, hija de Pastor J. y de Camila Conde, General Lavalle 341.
Medea Cazzina, hija de Lorenzo y de Rosa Rebello, San Martin 423.
Demetrio Codino, hijo de Juan y de Angela Migliorini, Maipú 520.
Andrés Mangiacavalli, hijo de Pascual y de Carolina Colmegue, Junin 471.
Rosa Luisa Seberoni, hija de Antonio y de María Roccia, Ministro Inglés s/n.
Cipriano J. Gimenez, hijo de Rafael y de Florencia Berons, 2a Venezuela 142.
Luis Corsiglia, hijo de Luis y de Luisa Solari, Belgrano 3500.
Josefina Cosme Balverdi, hija de Domingo y de Dolores Gallegos, Rivadavia 1551.
Almerindo Dionisio Bomardo, hijo de Casardi y de Concepcion Buro, Rivadavia 1638.
Pedro Cierana, hijo de Francisco y de María Purette, Anchorena 684.
Elvira Cristina Sasso, hija de Juan y de María Corado, Cangallo 1687.
Emilio Gingiale, hijo de Juan y de Concepcion Antola, Piedad 1119.
N. N. ilegítimo.
N. N. ilegítimo.
María Adelina Bugallo, hija de Ramon y de Dolores Cascallares, Armonía 1945.
Aurelia Cipriana Gonzalez, hija de Manuel y de Natividad Cabatarta, Garay 1981.
Sara Nicasia Gomez, hija de José María y de Nicasia Merchant, Constitucion 1093.
María Antonia N.
Adela Cabera, hija de Pedro y de Antonia Migno ne, Cochabamba 731.
María N.
Ambrosio Fusi, hijo de Félix y de Teresa Volante, San José 1764.
Wenceslada Malles, hija de Justo y de Juana Gonzalez, Piedras 1268.
Juan Vete, hijo de Santiago y de Rosa Conroy, Piedras 919.
Enriqueta Bastra, hija de Joaquin y de Rosa Campos, Chacabuco 755.
Virginia Agustina Bombelli, hija de José y de Celestina Luciona, Universidad 1360.
María Ana Amelia Moretti, hija de Pedro y de Cristina Franchi, Lamadrid 1420.
Vicente Farengo, hijo de Bernardino y de María D'Asino, Suarez 1218.
María Storoni, hija de Juan y de Elisa Signoreth, Garibaldi 240.
Santos Dellermia, hija de Sabino y de Paula Vania, Rodriguez 189.
N. N. ilegítimo.
N. N. ilegítimo.
N. N. ilegítimo.

MATRIMONIOS

Benjamin Cardoso, 27 años, argentino, cochero, con Rosa Cuevas, 19 años, argentina.
Felipe Mariano Harilaos, 23 años, argentino, corredor, con Magdalena Bosch, 20 años, argentina.
Nicasio Baldez, 23 años, argentino, corredor, con Amalia García, 14 años, argentina.
José Paizal, 32 años, español, comercio, con Vicenta Chenlo, 23 años, española.
Alberto Belabre, 22 años, francés, carpintero, con María Miguel, 21 años, francesa.
Cristóbal Hallari, 26 años, italiano, albañil, con Margarita Cerchi, 25 años, italiana.
German Calvo, 27 años, argentino, con Juana Peretti, 15 años, argentina.
Pedro Gimenez, 34 años, argentino, con Encarnacion Garete, 22 años, argentina.
Antonio Cunes, 24 años, oriental, mecánico, con Magdalena Chison, 17 años, oriental.
José Barjo, 38 años, español, comercio, con Genoveva Otero, 35 años, española.
Juan Teodoro Van Houten, 31 años, holandés, comerciante, con Gesina Amalia Hilken, 18 años, argentina.

DEFUNCIONES

José Pasos, 3 meses, argentino, atrepsia, Paseo Colon 117.
María Luisa Angilber de Tasson, 72 años, francesa, viuda, bronquitis capilar, Balcarce 82.
María Bourdieu, 21 años, francesa, soltera, viruela confluente, Belgrano 622.
Arturo Figini, 9 años, argentino, difteria, Talcahuano 246.
N. Mariano, nació muerto, Libertad 104.
Miguel Iriarte, 60 años, argentino, tisis pulmonar, Santa-Fé 711.
Natividad Saqués, 1 año, argentina, congestion cerebral, Cerrano 1.
Concepcion Beriehio, 40 años, italiana, cáncer uterino, Córdoba 687.
Pablo Piazzo, 60 años, italiano, pleuro neumonia, Piedad 651.
Cipriana Bazzi, 26 dias, argentina, viruela, Las Heras 145.
Julia Perez, 10 meses, argentina, sarampion, Las Heras 64.
Santa Diadino, 29 meses, italiano, pleuro pulmonia, Córdoba 763.
Ambrosio Cortelezzi, 54 años, italiano, fractura, Piedad 293.
Mariana Herberde Metzler, 75 años, francesa, viuda, hemorragia cerebral, Tucuman 202.
Damiana Chavez, 22 años, argentina, soltera, tuberculosis pulmonar, 2ª Venezuela 234(?).
Tolentina Lavaro, 18 años, argentina, soltera, tuberculosis pulmonar, Tucuman 1032.
Roque Carlieto, 33 años, italiano, casado, viruela, Ombú 342(?).

[illegible]

[illegible]

...necesariamente el desconocimiento de esa garantía de subsistencia, puesto que importa quitarle cuando menos la mitad de su tráfico de sus elementos de vida.

Tan íntima es mi conviccion de la verdad de lo que acabo de decir, que es para mí evidente que la Empresa Nonguier y Ca. no ha olvidado jamás la ilusion de vivir, como empresa independiente y que solicita la concesion que nos ocupa es porque está estrechamente ligada con la del Ferro-Carril del Rosario.

Por otra parte el trayecto entre la Estacion Belgrano y el Tigre, queda todo dentro de la Provincia de Buenos Aires; y parece natural q' fuera de las autoridades de esta Provincia de quienes se solicitará una concesion de la especie completamente agena á los Intereses Nacionales propiamente dichos, tanto mas cuanto que el ferro-carril existente emana de una concesion provincial, y se trata de una Provincia en aptitud de llenar por sí misma su territorio de líneas férreas. Y no sería esto una razon de mas para que V. H. se abstuviese de considerar el proyecto que me ocupa.

No se me oculta honorable señor, que la opinion pública es poco favorable al ferro-carril del Norte, para muchos este es todavía aquel célebre trencarreta del tiempo en que lo administraba el señor Cabirne.

Nada es menos cierto, sin embargo, y nada mas injusto que ese disfavor con que el público que no viaja ahora por esta línea, mira todavía al ferro-carril del Norte.

Esta ha cambiado muchísimo de la época aludida i presente.

Hoy los trenes expresos de aquí al Tigre (y son varios al dia) solo emplean 55 minutos y desde el 15 de Octubre próximo emplearán únicamente 45 minutos.

Hoy el ferro-carril tiene doble via desde la Estacion Central hasta Belgrano y puede sin inconveniente hacerla doble tambien hasta el Tigre mismo, si así lo exigiera el tráfico.

Están en viaje y llegarán muy pronto materiales de tren rodante, locomotoras, coches y wagones por valor de treinta mil libras esterlinas y aúnse ha pedido materiales de tren rodante por la suma de diez mil libras esterlinas, haciendo un total de cuarenta mil libras esterlinas que harán su dotacion no solo completa sino lujosa.

Hoy su via permanente es, sin exageracion alguna, la mas sólida y mejor en todo sentido que cualquier otro de los ferro-carriles existentes en la Provincia, y sería para mí una gran satisfaccion que V. H. ó el P. E. se sirviera ordenar una inspeccion prolija para patentizar la verdad de lo que afirmo.

La via está cercada de uno á otro lado en todo el trayecto, siendo así este el único ferro-carril que ha cumplido la prescripcion de la Ley General de los Ferro-Carriles Nacionales al respecto.—Hay ademas próximamente 260 alcantarillas construidas con esmero para los desagües y pasage de animales, estando de este modo tomadas todas las precauciones posibles contra descarrilamientos, y accidentes funestos en general.

De poco tiempo á esta parte el ferro-carril ha sido provisto de dos nuevas y cómodas estaciones, las de Recoleta y Belgrano, debiendo emprenderse en seguida la reconstruccion de las de Nuñez, Rivadavia y Olivos, como así tambien el ensanche y mejoramiento en grande escala de la del Tigre.

En resúmen, honorable señor: Esta empresa está en situacion de hacer cumplidamente el servicio de trasporte entre los puntos que recorre sin dejar nada que desear, en punto á celeridad, comodidad y seguridad personal. No existe entonces motivo alguno para que se le infiera el gravísimo perjuicio que le irrogaría la construccion de un segundo ferro-carril en el mismo trayecto.

No quiero ocultar á V. H. que si la concesion en cuestion me inquieta sobre manera, es porque veo detrás de ella la poderosa Empresa del F. C. al Rosario, que llega ya á Sunchales y que llegará tal vez hasta Santiago del Estero y Tucuman.

La Compañía propietaria del ferro-carril del Norte es relativamente una compañía pequeña de capital reducido y desprovista de los grandes medios de accion que puede poner en juego la del F. C. al Rosario y Sunchales.

¿Por qué pues poner aquella á merced de esta?

Omitiendo muchas otras consideraciones que no escaparán á la penetracion y sapiencia de V. H., reitero la súplica ya formulada pidiendo á V. H. se digne negar su sancion al proyecto de mi referencia, ó cuando menos, aplazar su consideracion hasta las sesiones del año próximo, dando así tiempo á la Compañía, mi representada, á hacer valer sus derechos tan gravemente amenazados. Es justicia y gracia Honorable Señor.—*Firmado—A. C. Brown, Administrador General.*

SECCION DE SOLICITADAS

Bibliografía—Felix Lajouane—Librero editor Perú 51 y 53.

Galli, Manuale della diagnostica, anatomo patologica e delle autopsie. Versione italiana sull'ultima edizione tedesca del Dr. Carlos Mallieri riveduta dal Dr. Luc. Armanni, 1 tomo	3 50
Lombroso, l'homme criminel, 1 t. y 1 atlas encuad.	8 00
Naquet, Philosophie de la nature. Bazin-Boyle, Roland-Buffon, 1887, encuad.	1 80
Prophylaxie des maladies pestilentielles exotiques, 1886 encuad.	3 15
Roudaire, les mémoires d'Antoin ou notions populaires de morale et d'économie politique. Ouvrage couronné, 1887, encuad.	1 80
Roux, Maladies des pays chauds—I Maladies infectieuses—II Maladies des systèmes digestif et nerveux, 1886-1887, 2 tomos encuad.	8 00
Thomas Gaillard, maladies de la femme, 2 edicion, 1887, encuad.	7 00
Trinquet, Codes pénitentiaires, 1886 encuad	5 50
Irdani, Corso di diritto commerciale, 1881-1887, 3 tomos encuad. (agotado)	60 00
Vigano, Manuale cooperateur: statuts d'une banque populaire, encuad	2 80
Weber, Climatothérapie, 1886 encuad.	3 00

A mis amigos—Les participo que en este dia contraigo matrimonio con la señorita Juana De Salvo.—Salvo Monte—Setiembre 30 de 1887.—S/C Andes 423. s30-1p

Lorenzo del Campo—Abogado. Tiene su estudio en la Capital, calle de Moreno n/m... 107, altos de La Perla, y en La Plata calle 47 entre 12 y 13. lfv21Dbre

[illegible]

AVISOS FUNEBRES

[illegible]

[illegible]

J[illegible] ...de Octubre á las 11 de la mañana, única invitacion. s29v4

C[illegible] ...sus hijos, hermanos, Francisco, Rosa, María y Luisa, sus hijos políticos, T. Marín y Rosaura Francisco Gutierrez y Casimiro Cisneros, invitan á las personas de su relacion á acompañarlos á rogar á Dios, por el descanso de dicha finada, en el funeral rezado que tendrá lugar el Martes 4 del corriente, en la iglesia de ... de Octubre á las 11 de la mañana, única invitacion. s29v4

MARIA AMALIA ROSSELLI Q. E. P. D.—Falleció el 16 de Agosto de 1887.—La familia de dicha finada ruega á las personas de su relacion se dignen asistir á las misas de sufragio que se celebrarán el Lunes 3 de Octubre en la iglesia de S. Juan de 7 á 10 1/2 de la mañana; la familia asistirá á la misa de 10 1/2. s30v1

ANDRES CASALINS Q E P D—Falleció el 4 de Octubre de 1886.—Su esposa Agripina Casalins de Casalins sus hijos Andrés y Juanita Casalins, hermanos y demas deudos, ruegan á las personas de su relacion quieran acompañarlos al funeral de cabo de año que por el alma de dicho finado se ha de celebrar el Martes 4 del corriente en el templo de la Inmaculada Concepcion á las 11 de la mañana. Favor que agradecerán eternamente. El duelo se despedirá de la puerta del templo. s29v4

MARIA LUISA GAGGINO Q E P. D.—Falleció el 4 de Setiembre de 1887.—Su madre Dominga Folgnera de Gaggino, hermanos y demás familia, invitan á las personas de su relacion, al funeral que en sufragio de su alma se dirá el Viernes 30 del corriente en la iglesia de la Piedad á las 10 a. m. El duelo se despedirá en la puerta del templo. s29v30

MARGARITA BERUTI DE SALVADORES, (q. e. p. d.) Falleció el 24 de Setiembre de 1887.—Sus hijos Pedro Salvadores, Ana S. de Eljarrat, Rosanra S. de Planes, hijos políticos, nietos y demás deudos, invitan á sus amigos y relaciones para que se dignen acompañarlos á rogar á Dios por el eterno descanso de su alma, en el funeral rezado que se celebrará el Sábado 1º de Octubre en la iglesia de San Nicolás de Bari á las 11 de la mañana. Unica invitacion. s29v1

ROSA G. DE KRAUSE Q E P D—Falleció el 30 de Setiembre de 1886.—Su esposo Faustino Krause, su madre Rosa B. de Gayan, madre política, hermanos, hermanos políticos ruegan á sus parientes y á las personas de su relacion quieran acompañarlos en las misas de cabo de año, que por el alma de dicha finada, se celebrarán en el templo de San Miguel el Lúnes 3 de Octubre de 8 á 11 a. m. Favor que agradecerán. Unica invitacion. s29v2

JUAN A ROBBLIO Q E P D FAlleció el 30 de Setiembre de 1885. Se dirán misas generales por el alma de dicho finado, en el templo de San Nicolás, el Viernes 30 del corriente, de 8 á 11 a. m. s28v30

CARLOS PACHECO Q E P D FAlleció el 3 de Octubre de 1886. Se dirán misas por el descanso de su alma en la Iglesia de Nuestra Señora de la Merced el Lúnes 3 de Octubre de 7 á 11 de la mañana.—La familia asistirá á la misa de 11. s27v3

DALMIRO CAPANEGRA Q E P D.—(Falleció el 4 de Setiembre de 1887.)—Su esposa, Zanuaria Davel de Capanegra y las familias de Capanegra y Davel, invitan á las personas de su relacion á acompañarlos á rogar á Dios por el eterno descanso del alma de dicho finado, en el funeral rezado, que tendrá lugar en el templo de Nuestro Padre San Francisco el Viernes 30 del corriente á las 11 de la mañana. Unica invitacion. s24v30

AVISOS NOTABLES

SANCHEZ Y MORENO
51—San Martin—51

QUINTO
GRAN REMATE FERIA

En el Establecimiento

LA FIGURA

PROPIEDAD DEL SEÑOR DON
MIGUEL N. DE URIBELARREA

EN EL PARTIDO DE CAÑUELAS

El Sábado 1o. de Octubre

A LAS 12 DEL DIA

El tren saldrá de Constitucion á las 6 a. m. y no á las 7 como estaba anunciado, por haberse cambiado el horario desde el 1º. de Octubre. s30v1

Tierras en el Paraguay

PREVENCION

El campo compuesto de 10 leguas cuadradas sito en el Paraguay, á 10 leguas de Villa Encarnacion y rio de por medio con Posadas, cuya venta en remate han anunciado los martilleros Sanchez y Moreno para el dia 4 de Octubre próximo, no pertenece á la persona de quien dichos martilleros han recibido la órden para su venta y que invoca títulos del Gobierno del Paraguay posteriores á los que emanados del mismo Gobierno acreditan los derechos de su verdadero propietario.

En consecuencia, los señores Sanchez y Moreno han sido notificados de la correspondiente protesta por intermedio del escribano de la Riega para evitar todo engaño ó fraude, exigiéndoles que en el acto de la venta hagan presentes estas circunstancias á los licitadores.

Para que nadie alegue ignorancia se publica esta prevencion.

Los que quieran cerciorarse pueden ocurrir Florida 86, donde podrán ver las únicas escrituras válidas de la mencionada propiedad.

Buenos Aires, Setiembre 29 de 1887. s30v4

INTENDENCIA MUNICIPAL DE MERLO

El Domingo 30 de Octubre entrante de doce á dos de la tarde tendrá lugar en la oficina de esta Intendencia, el remate para el arrendamiento de setenta y dos cuadras de terreno Municipal ubicado dentro del ejido del Partido á ... cuadras de la Estacion del Ferro-Carril.—La licitacion se hará por propuestas verbales bajo la base de doce pesos moneda nacional por cuadra cuadrada anuales por el término de tres años á contar desde el primero de Mayo del año 1888, adjudicándose la tierra al mejor postor quien dará fianza á satisfaccion de la Intendencia.

Por mas pormenores ocurrir á la Secretaría de la Intendencia todos los dias de once á cuatro de la tarde.—Merlo, Setiembre de 1887.—Sebastian Pizarro, Intendente; Francisco Sullivan, Secretario. s30v30oct.

DERECHO CIVIL

Concordancias y Comentarios del Código Civil Argentino

POR EL D. BALDOMERO LLERENA

Acaba de aparecer el 1er. tomo de esta importante obra, y se vende en la Librería de Mayo, Perú 115.—Precio 4 $ nacionales. s30v1

LA BUENOS AIRES

COMPAÑIA NACIONAL DE SEGUROS
SOBRE LA VIDA
CONTRA INCENDIOS Y FLUVIALES MARITIMOS

El mismo plan de las mas importantes compañías de Inglaterra.

Capital social $ 3.000.000

Banqueros: Banco Nacional y de la Provincia

SECCION VIDA

[illegible]

No debe faltar en ningun establecimiento agrícola ó ganadero. ... trabaja con el mas leve viento y jamás se descompone.

En venta á precios sin competencia en casa de sus agentes: **Tomas G. Foley y Cía.** 28 Tacuari 32, introductores de máquinas para la agricultura é industria. s2-perm.

Dr. Eduardo Obejero

Ha trasladado su consultorio especial para las enfermedades de los ojos, garganta, oidos, á la calle de **Piedras 10 1/2**. Horas de consulta de 1 á 2 p. m.—GRATIS, en el Hospital San Roque de 9 á 10 a. m. d4-perm

PAN
Fábrica mecánica á vapor
DE
BAGLEY & C.
Calle Saavedra N. 11

Aereacion y purificacion de la harina de primera calidad y amasage mecánico sin contacto manual, Hornos de sistema continuo. Pan á domicilio en el rádio comprendido por las calles Belgrano, Piedad, Caridad y Defensa (por ahora). En adelante serán 4 cosas buenas, las fabricadas por *M. S. Bagley y Cia*—HESPERIDINA, GALLETITAS, DULCE Y PAN. m29per.

BANCO ITALIANO
DEL RIO DE LA PLATA
RECONQUISTA 146

Se abrirá el Sábado 1º de Octubre próximo Horas de Oficina: de las 10 a. m. hasta las 3 p. m. Los Sábados y fines de mes, hasta las 4 p. m. Los Domingos y dias feriados de 12 á 2 p. m. para vales postales y Caja de Ahorro solamente. Firmado, *Dario D' Alberti*, Gerente. s27v30

EL BANCO FRANCES
DEL RIO DE LA PLATA

Ha trasladado sus oficinas á su local definitivo Reconquista 23. B. Aires Setiembre 22 1887. s29v30

Banco de Crédito Real

Se avisa á los accionistas que no hubieran recibido la circular de 15 de Agosto ppdo. que el plazo para el pago de la 4ª cuota de las acciones suscritas vence el 30 de Setiembre.—El Secretario. s15v1ob

BANDERAS DE REMATE
Fábrica especial
A. Le Berton
CALLE VENEZUELA 64
m3perm.

ESTEVAN C. ROJAS
AGRIMENSOR

Ha trasladado su domicilio á la calle

ESMERALDA 582
(964 NUMERACION NUEVA)
s28 v30s

HORMIGAS

CONCLUYERON LAS HORMIGAS
HIDROCARBUROS SULFURADOS
REMEDIO INFALIBLE
PREPARADO POR
A. C. Tonnelier y Comp.

CERTIFICADO:

Estacion Agronómica de Santa Catalina, Agosto 6 de 1886.—Despues de practicados varios ensayos el abajo firmado ha reconocido la eficacia indiscutible del líquido denominado Hidrocarburos sulfurados para la destruccion de las hormigas y gustoso entrega el presente certificado.—(Firmado): G. Avnar, ingeniero director de los estudios agronómicos y de la chacra de Santa Catalina. P. de B. A.

AGENTES GENERALES
TOMKINSON DUNGEY & Ca.
25 de Mayo 90 n/n 186

POR MENOR
MURRAY Y LEEDORFF
Reconquista 84

GIBSON ROLON Y Ca.
Defensa 67
s13 v12 oct

POTROS

El Domingo 2 de Octubre venderé 12 potros oscuros, lindas yuntas grandes y lindos, no olvidarse, Montes de Oca 42, bien temprano. s26v30

INSTITUTO
AGRONOMICO-VETERINARIO
EN SANTA CATALINA

Se previene á los interesados que los exámenes de ingreso tendrán lugar el dia 28 de Noviembre en el mismo Instituto y que las solicitudes deberán presentarse, por lo ménos quince dias antes, en la Secretaría de la Comision, calle de Venezuela número 181. s30v110cbre

PICO & GOMEZ
CORREDORES, REMATADORES Y COMISIONISTAS
PIEDAD 109

Casa especial en el ramo de tierras, establecida en el año 1875—Compra-venta é hipotecas de propiedades rurales, fincas y terrenos. [illegible]

Ferro-Carril del Sud
CAMBIO DE ITINERARIO

Desde 1o. de Octubre próximo, regirá el nuevo servicio de trenes ... Los cambios de mas importancia son los siguientes: Los trenes ... con destino al Azul, Mar del Plata y Tres Arroyos ... [illegible]

GUILLERMO J. HILL
INGENIERO Y CONTRATISTA
PLANOS
Y ESPECIFICACIONES PREPARADOS
73 PIEDAD 73

Agente y representante por las casas siguientes:

Sres. FAWCETT PRESTON y Ca.—Fabricantes de toda clase de maquinaria, obras hidráulicas, edificios y casitas de fierro &.

Sres. JOHN FOWLER y Ca—Máquinas y ferro-carriles portátiles, locomotoras &. &.

Sr. D. JORGE BOWER y Ca.—Fabricante y contratista de Usinas de gas, aguas corrientes, etc.

Srs. KITTEL, Willish y Ca.—Fabricantes de toda clase de acero y fierro, herramientas de todas clases, especialidad en limas.

Srs. STEPHENSON, CLARK y Ca.—Carbon de piedra, especialidad en carbon para usinas de gas, produciendo por tonelada 13.000 piés cúbicos de gas con 40 velas fuerza alumbradora.

La lámpara patente de Bower que está en exhibicion en la casa del Señor Leslie calle Cuyo 138, dá como mínimo 8 velas por pié cúbico, y consume la mitad del gas que ninguna otra lámpara, dándole la misma fuerza alumbradora.—Agencia, 73 Piedad.—Buenos Aires. s18v31 Dbre

Instituto Médico Hidroterápico
PIEDAD 630

TRATAMIENTOS

Hidroterapia—Se hace su aplicacion bajo todas sus formas.

Duchas de vapor—Recientemente instaladas en Buenos Aires, minerales y balsámicas; gran resultado en las neuralgias, reumatismo crónico y gota.

Baños minerales—Curacion de las enfermedades de la piel.

Baño turco romano—Unico en Sud-América. Sudacion por el aire caliente; el Establecimiento cuenta con 6 piezas cuyas temperaturas son de 40º centígrados, 50º, 60º, 70º y 80º. Curacion del reumatismo, neuralgias, catarro pulmonar, obesidad. Es considerado este baño como un poderoso depurativo, especialmente en las sífilis, para la eliminacion del mercurio.

Masage—El establecimiento cuenta con un profesor, discípulo del doctor Norstron de Stokolmo.

Electricidad—El Instituto cuenta con un gabinete completo: máquinas de induccion, corriente continua, gal-vocauterios, etc., curacion de las parálisis, neuralgias, ciáticas, reumatismos, etc.

Electrolitor y tratamiento de Guyot—Para la curacion de la gota militar y blenorragia crónica.

Cámara de Jourdanet—Aire comprimido, curacion del asma, bronquitis crónica, enfisema pulmonar y anemia catarral.

Lavage del estómago—Segun el método aleman; curacion de las dispepsias crónicas estomacales é intestinales.

Inhalador—Nuevo aparato de Pelezi para la produccion del oxígeno y sustancias balsámicas, indicadas en las afecciones expulmonares.

Aparato del doctor Sayre—Para el tratamiento de las desviaciones de la columna vertebral.

Sífilis—Tratamiento especial por las inyecciones hipodérmicas y la sudacion.

NOTA—Las señoras tienen los mismos tratamientos independientes y el baño Turco-Romano de 12 á 2 p. m.

Dirigido por el Dr. Juan A. Lacroze
Doctor Alberto Castaño, Administrador. perm.

[redacted]

Arados ...
Rastrillos ...
Segadora y atadora ...
Sembradora ...
Trilladoras y motores ...

En venta en casa de sus agentes

TOMAS G. FOLEY & Ca.
28 TACUARI 32
s30 pm

CONCEJO DELIBERATIVO
De la Municipalidad de Navarro

Remate de cuatro terrenos de quinta en este pueblo

Por disposicion de este Consejo procederá el dia 9 de Octubre el Secretario de la Intendencia Municipal Dn Santiago Chorra á la venta en pública subasta y al mejor postor de cuatro terrenos de quinta situados en el Ejido de este Pueblo y linderos, uno de ellos por el Norte con Dña Paula M. de Cambas, por el Sud con Dn Luis Migone por el Este con Dn Daniel Robelo y por el Oeste con terrenos valdíos, teniendo una estension superficial de sesenta y cinco mil metros cuadrados poco mas ó menos: el otro por el Norte con terreno valdío por el Sud con Dn José Melazzi, por el Este calle en medio con los herederos de Dn Bartolo Gonzalez y por el Oeste con Dña M. Sanchez; el tercero linda al Norte, Este y Oeste con terrenos valdíos y al Sud con Dn José Melazzi y el cuarto por el Norte con Dn Miguel Montenegro, por el Sud con el Circo de Carreras, por el Este con Don Silverio Bumo y por el Oeste con Don Diego Carthy. La base para la venta será la siguiente: del primero un milésimo de peso % el metro cuadrado, del segundo tres milésimos y del tercero y cuarto dos milésimos de peso % el metro cuadrado. El remate tendrá lugar en la casa Municipal el dia indicado, dándose principio á las 12 p. m. siendo de cuenta de los compradores los gastos que se originen con motivo de la operacion de mensura. Navarro Agosto 23 de 1887— *M. Burinigo.—Gregorio E. Naón*. Secretario.—NOTA— Todo adjudicatario entregará en garantía de la efectividad de la compra el diez % del valor de ella en el acto de firmar el boleto. s10v90

CARNEROS LINCOLN
GIBSON HERMANOS

Llaman la atencion de los interesados á los **Carneros padres Lincoln** de la parision de 1886, que tienen en venta en sus establecimientos los INGLESES en Ajó. LOS INGLESITOS en la Lobería y LA TOMASA en el Azul. (Estacion Cachari, F. C. del S. a6v31dbre

BANCO HIPOTECARIO
DE LA PROVINCIA

El Directorio en su sesion de la fecha ha resuelto modificar el artículo 33 del Reglamento de Depósito de Cédulas, de la manera siguiente. «A contar desde el 1º de Octubre del corriente año, los depositantes de cédulas abonarán al establecimiento al efectuar el depósito el 1½ por mil al año sobre el valor que representa, la cantidad depositada y por cualquier tiempo que se deposite. Los actuales depositantes abonarán este servicio al estraer sus depósitos.»—*Martin M. Boneo*, Presidente—*Cárlos Fau-rely*, Secretario. a2v2n

FERRO-CARRIL DEL SUD
HORARIO DE TRENES

Desde el 1º de Abril de 1887, y hasta otro aviso el servicio de los trenes será como sigue:

SALIDAS

ESTACIONES	A.M.	A.M.	A.M.	A.M.	P.M.	P.M.	P.M.	P.M.	P.M.	P.M.	P.M.
P. CONSTITUCION	7 0	7 30	8 0	11 0	12 30	1 45	4 0	5 15	6 0	7 0	10 10
Barracas al Norte	7 7	7 33	...	11 7	12 37	1 52	4 7	5 23	6 8	7 7	10 17
Barracas al Sud	7 9	...	...	11 9	12 39	1 54	4 9	5 25	...	7 9	...
Lanús	7 19	...	...	11 19	12 49	2 4	4 19	5 35	6 20	7 19	10 28
Banfield	7 26	...	...	11 26	12 56	2 11	4 26	5 42	6 27	7 26	10 35
Lomas	7 31	...	9 21	11 31	1 1	2 16	4 31	5 47	6 32	7 31	10 40
Temperley, (Emp. La Plata y Cañuelas)	7 36	...	9 25	11 36	1 5	2 20	4 35	5 51	6 37	7 36	10 44
LA PLATA	9 10	...	10 32	1 10	...	...	...	...	...	9 5	...
Adrogué	7 41	...	9 30	11 41	1 10	2 25	4 40	5 56	6 43	7 41	10 49
Burzaco	7 47	8 1	9 39	11 47	1 16	2 41	4 46	6 2	6 50	7 51	10 55
Glew	...	8 13	9 50	...	...	3 2	...	...	7 2	...	...
San Vicente	...	8 30	...	...	...	3 22	...	...	7 30	...	...
Alamirano (Empalme) lleg.	...	9 40	...	...	...	...	...	...	9 10	...	...
Chascomús	...	10 30	...	...	...	...	...	...	10 0	...	...
Dolores	...	P.M. 12 56	...	...	...	...	...	...	...	...	...
MAIPU	...	2 27	...	...	...	...	...	...	...	...	...
MAR DEL PLATA	...	7 20	...	...	...	...	...	...	...	...	...
Ayacucho	...	3 48	...	...	...	...	...	...	...	...	...
Tandil	...	6 10	...	...	...	...	...	...	...	...	...
Juarez	...	8 57	...	...	...	...	...	...	...	...	...
TRES ARROYOS *	...	A.M. 12 15	...	...	...	...	...	...	...	...	...
Salado	...	11 8	...	...	...	...	...	...	11 25	...	...
Las Flores	...	P.M. 12 37	...	...	...	...	...	...	A.M. 1 36	...	...
Azul	...	3 25	...	...	...	...	...	...	5 20	...	...
Olavarría	...	...	...	...	...	...	...	...	7 21	...	...
La Gama	...	...	...	...	...	...	...	...	10 15	...	...
Arroyo Corto	...	...	...	...	...	...	...	...	P.M. 1 40	...	...
BAHIA BLANCA	...	...	...	...	...	...	...	...	6 20	...	...

(Notas verticales en la tabla: "Domingos y dias feriados solamente"; "Mixto desde Burzaco hasta San Vicente"; "Este tren correrá hasta San Vicente los Domingos y dias feriados solamente")

REGRESOS

ESTACIONES	A.M.	A.M.	A.M.	A.M.	A.M.	P.M.	P.M.	P.M.	A.M.	P.M.	P.M.
BAHIA BLANCA	...	7 20	...	...	...	...	...	...	...	...	...
Arroyo Corto	...	P.M. 12 35	...	...	...	...	...	...	...	...	...
La Gama	...	3 50	...	...	...	...	...	...	...	...	...
Olavarría	...	6 48	...	...	...	...	...	...	...	...	...
Azul	...	8 45	...	...	...	...	...	...	11 20	...	...
Las Flores	...	A.M. 12 33	...	...	...	...	...	...	P.M. 1 56	...	...
Salado	...	2 31	...	...	...	...	...	...	3 23	...	...
TRES ARROYOS *	...	...	...	...	...	...	...	...	A.M. 3 0	...	...
Juarez	...	...	...	...	...	...	...	...	6 10	...	...
Tandil	...	...	...	...	...	...	...	...	8 45	...	...
Ayacucho	...	...	...	...	...	...	...	...	10 50	...	...
MAR DEL PLATA	...	...	...	...	...	...	...	...	7 30	...	...
MAIPU	...	...	...	...	...	...	...	...	P.M. 12 23	...	...
Dolores	...	...	...	...	...	...	...	...	2 1	...	...
Chascomús	...	4 15	...	...	...	...	...	...	4 20	...	...
Alamirano (Empalme)	...	5 10	...	...	...	...	...	...	5 53	...	...
San Vicente	...	6 54	...	...	...	...	4 5	...	6 15	...	...
Glew	...	7 14	...	9 52	...	...	4 29	...	6 29	...	...
Burzaco	5 44	7 40	8 30	10 34	11 58	3 59	4 44	5 5	6 42	6 53	9 10
Adrogué	5 50	7 47	8 37	10 30	12 4	4 5	4 50	5 15	...	7 1	9 16
LA PLATA	...	7 10	...	...	11 0	...	3 50	...	...	5 45	...
Temperley (Emp. La Plata y Cañuelas)	6 55	7 53	8 43	10 25	12 13	4 10	4 59	5 20	...	7 10	9 21
Lomas	7 0	7 56	8 50	10 30	12 18	4 15	5 2	5 25	...	7 15	9 25
Banfield	7 4	8 3	8 55	10 34	12 23	4 19	...	5 29	...	7 20	9 29
Lanús	7 11	8 10	9 2	10 40	12 30	4 26	...	5 35	...	7 26	9 38
Barracas al Sud	7 20	...	9 11	10 50	...	4 35	...	5 45	...	7 36	...
Barracas al Norte	7 22	8 22	9 13	10 52	12 41	4 37	...	5 47	7 6	7 38	9 47
CONSTITUCION	7 30	8 30	9 20	11 0	12 45	4 45	5 28	5 55	7 15	7 45	9 55

(Notas verticales en la tabla: "Mixto desde San Vicente hasta Burzaco"; "Domingos y dias feriados solamente"; "Este tren correrá desde San Vicente los Domingos y dias feriados solamente")

Los pasageros del tren Expreso para el Azul, almorzarán en Las Flores y los para Tandil y Mar del Plata en Chascomús.—Los pasageros del tren Mixto de Buenos Aires á Bahía Blanca podrán comer en Altamirano y almorzar en La Gama, los del tren de regreso almorzarán en Olavarría y comerán en Azul.

La Compañía de Tramways "Ciudad de Buenos Aires" tendrá coches á la llegada y salida de todos los trenes, que hicieren el movimiento entre la Estacion Plaza Constitucion y ... por el precio de los Tramways.

Los pasageros de las estaciones entre Barracas al Norte y Burzaco que quieran viajar en el tren para el Azul, Mar del Plata, Tandil y Tres Arroyos tendrán que irse en el tren ...

Los pasageros para las Estaciones entre Burzaco y Barracas al Norte, por el tren que viene del Azul y de Mar del Plata, Tandil y Tres Arroyos, tendrán que bajarse en Burzaco ...

Los Lúnes y Juéves el tren correrá de Buenos Aires á Tres Arroyos, y los Mártes y Viérnes de Tres Arroyos á Buenos Aires, durmiendo sin cortar viage en Juarez.

Los Domingos, Mártes, Miércoles, Viérnes y Sábados correrá como tren local entre Juarez y Tres Arroyos.

NOTA—Para mas informes sobre las llegadas y salidas de los Trenes de las Estaciones intermediarias, véanse los horarios grandes.

Plaza Constitucion, Marzo 12 de 1887.

Sam ARROWS—Gerente.

GRAN TIENDA
LA PORTEÑA
VICTORIA ESQUINA Á PIEDRAS

[illegible]

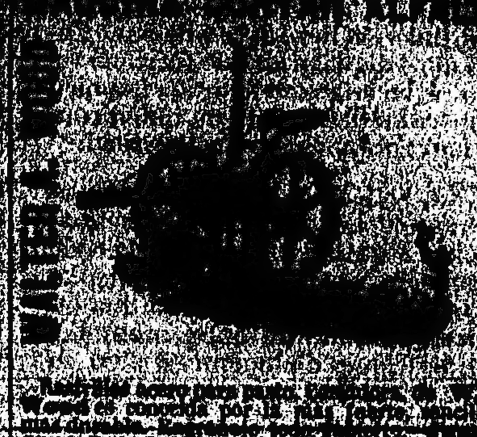

...Wood se compone por ... José Brisdale y Cía ... [illegible]

HILO ANCLA — **CROCHET ANCLA**

UNICOS AGENTES
DE
CLARK Y Ca.
MERCERIA POR MAYOR

DEPÓSITO
DE MAQUINAS DE COSER
POR MAYOR Y MENOR
M. NOTHMANN & Cª.
84, 90—DEFENSA—84, 90
BUENOS AIRES
s8 v8 n.

SOCIEDAD ANÓNIMA
DE ALUMBRADO
POR LA LUZ ELÉCTRICA

Directorio provisorio:—F. S. Lassemberg, ingeniero Juan M. Burgos, Dr. E. D. Parodi, Dr. Alberto V. Lopez, Dr. José A. Terry.

Capital: 500,000 ps. m|n.

EN 1000 ACCIONES DE 500 PS CADA UNA

Banqueros:—Banco de Lóndres y Rio de la Plata. *Abogado consultor de la Compañía:*—Dr. Lucio Vicente Lopez.

Por mayores datos acurrir á Julian Balbin, Bolívar No. 5 ó á Charles V. Bolsot, San Martin 38 (altos), de 2 á 5 p m. a27v30s

UTILÍSIMO
Para las familias que se retiran para el campo
LOZAS Y UTILES
DE
FIERRO AGATE

MARCA REGISTRADA

Para uso de los estancias y casas de campo nada hay tan ventajoso y adecuado como.—**Los artículos de fierro agate**.—Como ser platos, fuentes, vasos, tazas, soperas, teteras, azucareras, lecheras, etc, etc., para el servicio de mesa y comedor.—Palanganas, jarras, jaboneras, juegos de toilet, etc., para uso de dormitorio, y utensilios y vasijas necesarias para el servicio de cocina y uso do médico en general.—La loza de fierro agate tiene la ventaja de ser indestructible, perfectamente aseada é higiénica.—Aun sufriendo golpes fuertes no se puede romper, se limpia fácilmente y es de una apariencia muy linda.—Como han aparecido algunas imitaciones de calidad muy inferior á la de esta imponderable loza, conviene siempre procurar la etiqueta **Fierro Agate**.—Casa introductora y depósito, **Cassels King y Cia.**—39 calle Maipú 191—Buenos Aires. n28 Svps

AGENCIA DE COMISIONES
EN PARIS

El abajo firmado, hace saber á las personas de su relacion que ha establecido en esta Capital, por su sola cuenta, un escritorio de comisiones, para el Rio de la Plata: encargándose de la compra y expedicion de mercaderías, obras de arte, muebles de lujo, etc. etc.—Paris, Mayo 3 de 1887.—*G. Rodriguez Larreta*.—4 Rue Charras. j1v30Nov

BANCO CONSTRUCTOR DE LA PLATA

Habiendo terminado el plazo, por el cual los accionistas tenian derecho á la última suscricion, el Consejo de Admistracion ha resuelto, que los pesos 15.800.000 %, anotados, reducirlos á pesos 14.100,000 %, por no haber presentado algunos suscritores sus acciones, en el término ya publicado.

Los pesos 900.000 %, quedan abiertos para el público, con el 50 % de prémio á favor del Banco, hasta el 30 del corriente mes, en vista del dividendo que dará el Banco correspondiente á este año.—Buenos Aires, 7 de Setiembre de 1887.—*Cárlos M. Schaefer*,—Director principal. s9v30

BANCO HIPOTECARIO DE LA PROVINCIA

En el sorteo practicado por el Directorio en el dia de la fecha, para el rescate de cédulas de las séries A, B, E, F, G, I, J y K, con cupon de 30 de setiembre y 1º de octubre, han resultado rescatadas á la par, las cédulas que siguen:

Série A de **1000 $** fts.

62 2349 5518 4136 4503 4776 5356 6691 6154 6365 6576 835 3240 3680 4142 4577 4790 5507 5719 6334 6403 855 3396 3780 4197 4600 4912 5509 5869 6320 6465 1033 3409 3905 4420 4871 5043 5573 6019 6380 6494 1518 3494 3908 4458 4872 5141 5549 5977 6353 6500 2081 3518 4060 4498 4873 5274 5665 6056 6391 6518

Série A de **400 $** fts.

439 9488 ... [illegible]

Série A de **200 $** fts.

267 1258 2891 3272 4570 5373 5952 5768 6145 6305 272 1760 3112 3373 4752 ... 303 2421 3138 3421 5102 5370 5753 ... 1103 2593 3156 4401 5803 ... [illegible]

Série A de **100 $** fts.

422 1037 3063 3204 ... 506 2046 3119 4516 ... 549 2221 3143 4779 ... 970 2469 3153 5760 ... 8468 2510 3556 ... [illegible]

Série A de **50 $** fts.

119 1601 1903 ... 1437 1760 2046 ... 1464 1794 2227 ... 1585 1842 2297 ... [illegible]

Série B de **400 $** fts. [illegible]

Série B de **200 $** fts. [illegible]

Série B de **100 $** fts. [illegible]

Série E de **1000 $** fts. [illegible]

Série E de **400 $** fts. [illegible]

[illegible]

Série J de **50 $** ...

320 1578 1870 2186 2212 2338 2468 3263 3437
1221 1818 1893 2196 2220 2370 3259 3283 3551
1292 1862 2164 2211 2336 2477 3291 3392 3550

Série K de **1000 $**

532 720 769 1140 1264 4059 4061 5030 5941

Série K de **400 $**

74 303 419 712 1117 1143 1184 1334 1469 1573
183 328 466 1046 1123 1164 1225 1404 1473 1512

Série K de **200 $**

30 182 286 367 598 672 791

Série K de **100 $**

39 57 66 71 149 200 246 409 840 846

Série K de **50 $**

12 159 300 302 338 445 478 604 630 631 740

Los tenedores de estas cédulas pueden presentarse á la Tesorería del Banco, desde el 1º del próximo Octubre para cobrar el capital é importe del cupon respectivo, lo mismo los que retengan las cédulas rescatadas en sorteos anteriores que aun no se han presentado á cobrarlas, y son las que siguen:

Série A de **1000 $** fts.

7 91 646 988 1818 2362 2090 3336 3511 4525 5547 6398
67 610 861 1598 1918 2446 3085 3405 3977 5361 6568 6365

Série A de **400 $** fts.

70 5205 8364 11565 14892 19290 28663 30552 38301
164 5813 8709 12164 15154 19590 28971 30640 39302
649 5434 8759 12704 15438 19725 27036 31999 38361
1813 5935 8782 12790 15616 20318 27027 32190 39421
2270 6854 8829 12895 15928 20327 27708 32200 38746
2792 0790 9114 13402 15984 21093 27648 32239 39352
3093 6857 9233 13434 16108 22519 27936 32239 39427
3184 6895 9235 13586 16441 22676 27896 32545 39892
3754 7373 9418 13898 16526 22917 28143 32805 40434
3904 7840 10042 13922 16850 22985 28144 33208 40794
4031 7743 10183 13958 16775 23024 28337 33247 41096
4055 7838 10536 14140 17063 23558 28370 33252 42307
4346 7886 10639 14200 17436 23623 28882 33739 42509
4308 7900 10648 14322 17990 24151 28309 33888 42753
4725 7963 10721 14337 18362 24673 28910 35507
4727 7970 10871 14340 18429 27672 29011 36349
4739 7971 11009 14510 18741 25369 29194 36868
4891 7996 11182 14802 18998 25925 29540 37411
4969 8165 11320 14808 18965 26509 29609 37798

Série A de **200** ps. fts.

183 1143 1865 2618 3179 3600 4199 4598 5368 5980
176 1429 1948 2726 3371 3632 4230 4796 5785 6138
825 1797 2214 3119 3570 4129 4312 5208 5963 6287

Série A de **100** ps. fts.

180 880 2027 2830 3226 4881 5123 5774 7698
183 871 2047 3401 3286 5117 5694 5962 7701
186 1015 2224 3613 4469 5118 5463 7092 8086
370 1184 2360 3700 4589 5120 5665 7163 8289
408 1193 2751 3707 4577 5121 5664 7619 8481

Série A de **50 $** fts.

238 865 1039 1713 2636 2826 3043 3457 3882
293 829 1061 2305 2637 2894 3227 3547 3919
454 942 1532 2367 2829 3037 3273 3681 3969

Série B. de **1000 $**. fts.

1

Série B. de **400 $**. fts.

8 406 863

Série B. de **100 $**. fts.

89 96

Série C. de **1000 $**. fts.

833 839 1496

Série C. de **100 $**. fts.

345 372 375

Série D. de **400 $**. fts.

133

Série D. de **100 $**. fts.

57

Série E. de **1000** fts.

59 2530 4456 6133 7174 7771 8335 8676 9408 9927
87 2507 4684 6477 7452 7796 8382 8768 9501 9956
1211 3355 5786 6832 7527 8041 8424 8834 9586 10394
1502 4646 5934 6966 7598 8068 8492 8998 9600 10366
1695 3686 5977 6991 7850 8181 8518 9144 9660 10610
1765 3765 6050 7069 7744 8289 8651 9271 9727 10794

Série E de **400** ps. fts.

252 1739 2397 3046 4827 4391 6306 6302 8311 915-
976 1746 2473 3147 4903 5690 6304 6831 8343 932
1155 1800 2822 3476 4930 5791 6848 7244 8390 950
1591 1983 2862 4001 4935 5792 6689 7427 8433 976
1594 2017 3036 4290 5226 5962 6735 7766 8440
1725 2030 3044 4762 5344 6027 6758 8223 8522

Série E de **200** ps. fts.

500 1308 1503 2153 3058 3635 3299 4101 4491 4369 495
640 1374 1580 2341 3296 3773 4083 4327 4819 4948

Série E. de **100** ps. fts.

2411 995 2051 2329 2569 2740 3148 3403 3519
421 1689 2095 2351 2577 2753 3260 3436 3541
557 1606 2120 2498 2592 3036 3339 3517 3561
577 1760 2239 2522 2625 3039 3353 3518

Série E. de **50** ps. fts.

698 1172 1264 1546 1939 2114 2609 2680 2873 2780
1086 1164 1403 1769 2046 2560 2817 2698 2738

Série F de **1000 $** %.

117 794 1664 2345 2482 3429 4893 5488
119 1337 1700 2185 3009 4459 5084 6891
315 1344 1800 2197 3811 4462 5339 7543

Série F. de **400 $** %.

341 1417 3530 5235 6787 7956 9731 10858 14472
647 2539 3784 6398 7792 8387 9732 12369
722 2536 4623 6053 7694 8389 9769 12829
1305 2639 4964 6409 7704 8632 10818 13361

Série F. de **200 $** %.

118 339 399 701 1060 1294 1378 2292 2366
129 344 483 802 1065 1316 1556 1905
329 357 619 813 1068 1317 2174 2307

Série F. de **100 $** %.

311 1096 2535 3410 4214 4891 5786 6556 7431 8808
374 1941 3159 3480 4540 4920 5491 6814 7995
308 2113 3186 3776 4674 4938 6257 7022 3065
570 2212 3401 3970 4846 5616 6549 7023 8076

Série F de **50 $** %.

53 414 1089 1678 2730 3019 3102 3430 4426
259 739 1100 2202 2050 3045 3248 3597 4835
365 800 1189 2208 2953 3876 3886 3993
380 1044 1488 2461 2964 3098 3427 4378

Série G de **1000** ps.

176 1304 1590 1695 2517 2465 2468 2486 4707 4712

Série G de **400** ps.

118 1271 1782 2703 4026 6068 6702 8090 9549 10704 15090
366 1308 1804 4381 5641 6992 7071 8299 9705 11313
037 1535 2418 4477 5746 6693 7400 8520 10351 13507

Série G de **200 $**

268 389 474 607 1755 1903 2080 2178 2379

Série G. de **100 $**

453 504 547 727 1805 3324 3469 4266
479 507 549 1447 2301 3388 3699

Série G de **50 $**

109 249 521 1150 1595 1680 1673 1704 1848 2020
171 509 1082 1341 1656 1667 1674 1733 2009 3018

Série I de **1000 $**

401 1759 2894 3944 3668 5987 6752 7440 8527 9152
708 2308 2940 3358 6008 6670 7168 8118 8681 10320
1075 2372 3099 3567 6105 6651 7311 8332 8767

Série I de **400 $**

281 1086 2977 4629 7044 9132 10748 13680 15878 18709
413 1047 3098 5174 8322 9139 10768 14720 16913
470 1189 3350 5547 8228 9589 11384 14923 18009
[illegible]

Série I de **200 $**

36 228 557 671 801 1119 2118 3181 3481 3939 4598
70 270 637 685 1016 1123 3132 3408 3951 4088

Série I de **100 $**

156 678 ... [illegible]

Série I de **50 $** [illegible]

Série J de **1000 $** [illegible]

Série J de **400 $** [illegible]

[illegible]

[illegible]

Pasta italiana...... Roma y Lecco, Cirio.

...... Fabricas de jabon, Sardinas, Tapioca, Tomates y Frutas...... Petit pois.

Vinos...... Burdeos, Cognac, Mosela, Jerez, Sauternes y Medoc...... Rhin...... Taborda y

Quesos...... dé Gruyère y otras marcas.

Jamones de York......

[illegible]

Productos...... azúcar Paris marca...... Sardinas...... Conservas...... aceitunas......

[illegible]

COCINAS AMERICANAS

LAS MEJORES EN EL MUNDO

[illegible] en la Exposicion Universal de Paris fueron premiadas [illegible] de oro otorgada á esta clase de artículos.

Fabricadas [illegible] para las necesidades del país.

La gran economía, comodidad y perfeccion de estas cocinas [illegible] de colocarlas, son [illegible] universalmente conocidas.

[illegible] de cocinas y estufas en la [illegible]

DEPÓSITO AMERICANO

CASSELS, KING Y Ca.

28 CALLE MAIPÚ 28

Ernesto O. Bradley & Ca.

REMATADOR Y COMISIONISTA

367 - PERU - 367

Alerta señores criadores

¡OJO!

CARREROS Y COCHEROS

POTROS

criollos y mestizos

ESPLÉNDIDAS YUNTAS

YEGUAS criollas para cria

[illegible]

CABALLOS DE SILLA Y TIRO

[illegible]

SECCION DE REMATES

Adolfo Bullrich y Ca.

En venta particular [illegible]

[illegible]

[illegible] «Alazan» 31/32, Alazan, nacido el [illegible] de Fedor y Azalia, por Blair Adam y Flower Girl por Grimston y Miss Fortune por Elcho y yegua mestiza por Elcho y yegua criolla.

«Hamlet» 15/16, Alazan, nacido el 17 de Agosto de 1885, hijo de Fedor y Ofelia por Portello y Aida [illegible] y yegua mestiza de Hobgoblin y yegua criolla.

[illegible] zaino colorado, nacido el 21 de Octubre de 1885, hijo de Fedor y Fille de l'Air por Martinet y Lorraine Pall por Old Warden y zaina Chica por Bonnie Dundee y zaina Vieja.

«Palomino» 3/4, Colorado, nacido el 17 Octubre de 1885, hijo de Fedor y Preciosa por Martinet y Violeta por Old Warden y yegua criollo hermana de Misionero.

«Heraldo» 3/4, Colorado, nacido el 17 de Octubre de 1885, hijo de Fedor y Alcira, por Wirlwind y yegua criolla hermano de Pregonero.

«Anacreonte» 3/4, Zaino negro, nacido el 18 de Setiembre de 1885, hijo de Fedor y Styx por Satanstoe y yegua criolla hermano de Estigia.

«Martirazo» 3/4, Zaino colorado, nacido el 30 de Octubre de 1885, hijo de Fedor y Persephone por Satanstoe y yegua criolla.

Potrancas—SALOMITH—31/32, Alazana, nacida el 1º de Noviembre de 1886, hija de Fedor y Zuleima por Glenhanan y Marija por Ireland Glory y Ximena por Elcho y yegua mestiza por Elcho y yegua criolla.

«ANINETA»—15/16, Alazana, nacida el 1º de Noviembre de 1885, hija de Fedor y Mignonette por Lord Ratdale y Silvia por Old Warden y yegua mestiza por Ebony y yegua criolla.

«Idolo»—7/8, Alazana, nacida el 2 de Agosto de 1885, hija de Fedor y Maria Stuart por Marlinette y Lunar por Old Warden y yegua criolla hermana de Sion.

«Zapiola»—7/8, Dicura, nacida el 7 de Octubre de 1885, hija de Fedor y Apology por Martinet y Romping Girl por Old Warden y yegua criolla hermana de Aurora.

«Tercera»—3/4, Colorada nacida el 7 de Nbre de 1885, hija de Fedora y Travista por Satanstoe y yegua criolla hermana de Tronera.

«Tilda»—3/4, Zaina colorada, nacida el 24 Nbre de 1885, hija de Fedor y Gil Diane por Gil Blas y yegua criolla.

«Ventura»—3/4, Alazana, nacida el 15 de Obre de 1885, hija de Fedor y Fortuna, por Coronel y yegua criolla.

«Galera»—3/4, Tostada, nacida el 12 de Obre de 1885, hija de Fedor y Coalienda por Coronel y yegua criolla.

«Esmeralda»—Un rico landeau de 5 cristales de construccion [illegible], construido en Paris en una de las principales fábricas y ha sido usado muy poco.

Una máquina secadora de maiz completa, se rematará el **Viérnes 30 de Setiembre** á las 2 de la tarde, en el [illegible] [illegible] de los talleres del [illegible] base de venta 2300 m$n, rematándose por cuenta y órden de su dueño. [illegible] con [illegible] á vapor con su correspondiente [illegible] 1 secador de vapor [illegible] 1 [illegible] 1 noria, 4 [illegible] Por mas datos á nuestra casa Alsina. s23

Judicial de la bien construida **propiedad calle Santiago del Estero 673**, entre Constitucion y Pavon, barrio sano y alegre, [illegible] de frente por 57 mts 90 cts de fdo. [illegible] Base [illegible] m$n.

El Miércoles 12 de Octubre á las 4 de la tarde, remataremos con la base arriba mencionada y al contado, por órden del señor Juez de la Instancia Dr. Basualdo y perteneciente á la testamentaria de don Francisco Festa, la propiedad arriba indicada construida en terreno de 10 mts 70 cts de frente por 57 mts 90 cts de fondo, cuyo edificio se compone de 6 [illegible] habitaciones con pisos de madera, cocina, letrina, sumidero. Los techos en toda la casa son de maderas duras. Gran entrada de cochera [illegible] de baldosa, 2 zaguanes [illegible] el otro piso baldosa, [illegible] La venta se hará Ad-Corpus. Títulos perfectos [illegible] Secretaría del Dr. Cigorraga. [illegible]

Media manzana [illegible] en **San Fernando** [illegible] conocida por de [illegible] cuadradas mas ó menos, en un [illegible] á pocos pasos al Oeste de la estacion, con [illegible] de 7 piezas, casi todo el [illegible] cercado de cina-cina, [illegible] Base de venta 12,000 $.

El [illegible] 9 de Octubre á la 1 en punto [illegible] estará la bandera, vendiéndose [illegible] con la misma base indicada [illegible] situada en San Fernando, [illegible] varas cuadradas con una buena [illegible] de 7 piezas, piso de baldosa, [illegible] cocina, sus grandes galpones, [illegible] grandes conejeras, patio [illegible] Las Sres. interesados que deseen verla [illegible] Alsina 78. En seguida todos [illegible] de comedor, sala, dormitorio, etc. [illegible] y una yunta de bueyes [illegible] s20

Media manzana al Sud dividida en 16 lotes, algunos [illegible] con edificio, entrando dos magníficas esquinas [illegible] calles de Estados-Unidos, Pichincha y [illegible] el punto mas alto que hay al Sud, rodeados de [illegible] de grandísimo porvenir, todos [illegible] de la serie C Nacionales. [illegible]

[illegible] **de Octubre** á las 2 en punto [illegible] se rematará por órden de su propietario [illegible] base ninguna, esta media manzana dividida en [illegible] lotes, entrando dos esquinas, y algunos [illegible] la calle de Estados Unidos es [illegible] llevando hay tranvías á [illegible] á [illegible] y solamente á una [illegible] de Europa, que ya las tiene [illegible] centrales como [illegible] adelantado que [illegible] se entregarán [illegible] y otros [illegible] en nuestra [illegible]

[illegible] s27

[illegible] grandioso remate que se ha dado hasta [illegible]

[illegible]

Raza Percherona 6 notables yeguas y un magnífico padrillo importados, animales nuevos y de lindos tipos, **el Miércoles 5 de Octubre** á las 2 de la tarde, en nuestra casa calle Alsina número 78, rematarémos al contado por órden de sus dueños este espléndido lote de animales recientemente importados. Padrillo «Vespuce» tordillo nacido el 15 de Marzo de 1884. Yeguas «Pantalaie» tordilla núm 15, Cara, nacida el 1º de Mayo de 1885. «Rosette» tordilla núm 58, nacida el 17 de Junio de 1884. «Farceuse» tordilla núm 3, nacida el 5 de Marzo de 1884. «Hirondelle» tordilla núm 2, nacida el 15 de Febrero de 1885. «L'Amie» tordilla núm 4, nacida el 10 de Junio de 1884. Estos soberbios animales se encuentran desde ya en nuestra casa Alsina 78. s28

Primer gran remate feria en la renombrada **Cabaña Laura** en **Márcos Paz**, propiedad del señor General **Francisco B. Bosch**. Yeguarizo: potrillos puros hijos del "Plata" de dos años de edad, para las carreras del año 1888, potrillos de trote "Morgan" potrillos de carrera, yeguas mestizas de carrera, yeguas mestizas de trote, percherones mestizos. Vacuno Durham: toros, vacas y vaquillonas puras y mestizas. Polled Angus: toros, vacas y vaquillonas puras y mestizas. Lanar Negrette: carneros y ovejas puras á galpon y á campo. Lincoln carneros, yeguas puras á galpon y á campo. **En los primeros dias de Octubre**, remataremos á la mas alta postura y dinero de contado por órden y cuenta del señor General Francisco B. Bosch un espléndido lote de animales finos de las especies arriba mencionadas, productos de la muy conocida y renombrada cabaña "Laura" en "Márcos Paz" donde mismo tendrá lugar la venta. s26

Judicial **De la propiedad** situacion espléndida frente á la estacion Central **Paseo de Julio 10 al 14**, 12 metros 41 centímetros de frente por 15 m. 63 cent. de fondo, al costado Norte. Base: pesos 34.119.80 m$n. **El Mártes 4 de Octubre** á las 4 de la tarde, remataremos por órden del señor Juez de primera instancia doctor Senze, y como perteneciente á la testamentaría de la señora Manuela Torres de Romero, la finca arriba expresada, edificada en terreno de 12 metros 41 cent. frente al Este por 15 metros 63 cent. fondo por el Norte, 13 metros 23 cent. fondo por el Sud, 12 metros 77 cent. por el Oeste ó contra-frente. El edificio consta de un gran almacen con piso de tabla, cinco pasos empapelados, dos piezas mas altas pisos de tabla empapeladas, cocina letrina y un patio azotea. La situacion de esta propiedad nada deja que desear, frente á la Estacion Central á un paso de la Plaza Victoria y del Palacio del Gobierno y con frente al futuro gran puerto Madero, donde dentro de poco tiempo tomarán inmenso valor las propiedades. La venta se hará ad-corpus con la ínfima base de pesos 34.119.80 m$n. que es la tasacion. Títulos perfectos, pueden verse en la secretaria del J. Rodriguez. Por mas datos á nuestra casa Alsina 78. s22

Del afamado **Stud Las Rosas potrillos y potrancas** sangre pura de carrera descendientes del célebre padrillo importado de Inglaterra **Phenix**, nacidos y criados en el establecimiento «Las Rosas» propiedad del Sr. **Guillermo Kemmis** los hijos de Phenix son considerados hoy en Inglaterra entre los mejores y mas ligeros caballos de carrera tienen 7/8 15/16 31/32 de sangre pura se rematarán en nuestra casa Alsina 78. **El Juéves 13 de Octubre** á las 2 de la tarde, remataremos por cuenta y órden del Sr. D. Guillermo Kemmis y procedentes de su stud "Las Rosas" este espléndido lote de potrillos y potrancas, como sigue:

Potrillos: «Perseus» 15/16, colorado nacido el 5 de Agosto de 1885, hermano de Camilla y Blissful.

«Magua» puro, zaino nacido el 9 Agosto de 1885 hermano de Hawk Eye y Lenape.

«Honey Comb» 7/8, zaino nacido el 2 de Octubre de 1885, hermano de Queen May y Bonnie Bee.

«Lord Falkland» puro, alazan nacido el 21 de Setiembre 1885, hermano de Lady Blair por Phenix y New-bury.

«Pigmalion» puro, zaino nacido el 4 de Setiembre de 1885, hermano de Galatea por Phenix y Corina.

«Nil Desperandum» 31/32, alazan nacido el 2 de Octubre de 1885, por Phenix y Esperanza por Blair Adam.

«Bracken» 7/8, alazan nacido el 10 de Octubre de 1885, hermano de Claribel por Phenix y Gaceta por Blair Adam.

«King Cup» 15/16, alazan nacido el 24 de Octubre de 1885, hermano de Mayblossom Moyal.

«Truculit» 7/8, alazan tostado nacido el 23 de Setiembre de 1885, hermano de Bandolina, Rosiana, etc.

«Bien Venue» 31/32, alazan nacido el 5 de Setiembre de 1885 por Phenix y Felicitee por Blair Adam, hermano de Blissful.

«Drum Mayor» 7/8, zaino colorado, nacido el 21 de Setiembre de 1885, hermano de Kettledrum.

«Maelstrom» 15/16, zaino colorado nacido el 22 de Octubre de 1885, hermano de Primavera y Cyclone.

«Squash» 7/8 alazan nacido el 21 de Octubre de 1885, hermano de Recuerdo Sambo. &

«Rondador» 15/16, oscuro nacido el 16 de Octubre de 1885, hermano de Shadow y Silhouette.

«Temblor» de 7/8, alazan, nacido el 1º de Setiembre de 1885, hermano de Sirocco.

Potrancas—Water Lily» 15/16, alazana nacida el 22 de Agosto de 1885, hermana de Bulrush, Urraca.

«Highland Lassie» 31/32 Alazana nacida el 7 de Octubre de 1885 hermana de Scotchtache, Highlander.

«Mary Stuart»—Pura zaina nacida el 15 de Octubre de 1885, hermana de Kingsclere Holyrood.

«Bovetee» 15/16, zaina colorada nacida el 14 de Octubre de 1885, hermana de Surprise y Angelina.

«Portia» 3/4 zaina nacida el 20 de Octubre 1885, hermana de Benedick Rosia.

«Wavelet» 31/32, alazana nacida el 1º de Octubre de 1885 hija de Phenix Nimphea por Blair Adam.

«Amethyst» 3/4 colorada nacida el 9 de Setiembre de 1885, hermana de Pretendiente.

«Ethiopia» 7/8 alazana nacida el 25 de Octubre de 1885, hermana del Pasha y Mahdi.

«Ouida» 7/8 alazana nacida el 16 de Setiembre de 1885 hija de Phenix y Pascarel por Blair Adam y madre por Grimston.

«Cassiopeia» 31/32, zaina colorada nacida el 3 de Setiembre de 1885, hija de Phenix y Arispa por Blair Adam.

«Daphne» 31/32 alazana nacida el 27 de Octubre de 1885, hija de Phenix y Glycina por Blair Adam.

«Cherry» 15/16, alazana nacida el 20 de Agosto de 1885, hija de Phenix y Clycina por Blair Adam.

«Pleurette» 15/16, oscura nacida el 2 de Octubre de 1885, hermana de Bewing.

«Roujette» 15/16, zaina nacida el 22 de Octubre de 1885, hermana del Minero y Sandin. s20

Raza Oldemburguesa 5 notables padrillos [illegible] [illegible] por el conocido criador señor [illegible] [illegible] á la consignacion del señor Hugo [illegible] un soberbio padrillo de la misma raza, enviado por el señor J. Von Homeyer, á la misma consignacion, se rematarán **El Viérnes 14 de Octubre** á las 2 p. m. En nuestra casa Alsina 78. s20

En venta particular 15 [illegible] [illegible] para Rambouillet hijos de importados [illegible] del señor Cardoso, [illegible] para tratar á nuestra casa Alsina 78. s20

Bollini y Muro

Remate núm. 1770

De todas las existencias [illegible]

[illegible]

[illegible] por resolucion del señor juez [illegible] y comercial del departamento [illegible] de don Adolfo [illegible] por medio del presente [illegible] para que un [illegible] procedan á la [illegible] de los siguientes bienes de [illegible] Altube cuyo detalle es [illegible] en el partido del Pilar—[illegible] plantas de varias clases incluso las [illegible] á razon de cada planta 480 ps m. [illegible] de la estancia compuesto de 3 piezas de material con techo de teja, 2 galpones de material techo de zinc y un palomar, [illegible] 1400 ps m/n. el primer puesto de una pieza de material con techo de teja incluso una quinta sin árboles cercada, 300 ps m/n. el segundo puesto compuesto de 2 piezas, cocina de material con techos de teja, y una quinta con 500 árboles todo con juntamente con dos galpones, paredes de barro techo de zinc, tasado en 677 ps m/n 2 depósitos para agua, de madera, á razon de 25 cts. 40 cnts. m/n: 3 camas [illegible] á razon de 6 ps m/n 24 ps: un lavatorio en 10 ps m/n: media docena de sillas en 8 pesos m/n, un sillon en 2 ps m/n, una piedra mármol para mesa en 5 ps n. 4 bebederos de pino para ovejas á 3 ps m/n. 1 tilbury con sus arreos en 200 ps m/n, 1 carrito en mal estado en 8 ps. 10 bueyes á razon de 20 ps c/u, 21 animales vacunos al corte á 12 ps c/u, un alambrado para campo compuesto de 564 medios postes y de 4 hilos de alambre en mal estado ó sean 160 á mas el trabajo de alambrar todo en 1200 ps m/n. El terreno de estancia compuesta su extension de 465 cuadras cuadradas con 24081 valls. de cuadra equivalentes 6.833.171 mts cuadrados segun expresa el plano, habiendo sido tasado en la suma de 37,143 ps m/n el todo. Los autos de su referencia tramitan por la Secretaría del que firma.—La Plata, Setiembre 20 de 1887.—*César S. Lagenhein.*

NOTA—El campo se encuentra lindando con la conocida estancia del Sr. Quirno y señores Aguilar, á 1 legua del pueblo San Miguel, tres leguas antes de llegar al pueblo del Pilar y lindando con el partido de Moreno, de este pueblo en una volanta lo lleva cualquier cochero al campo. La via de tramway que pasará por este campo se inaugurará el 9 ó 10 del Octubre. Además se venderán ese dia 10 bueyes y 21 animales vacunos que estan en el campo. s27

Remate 1764

De dos buenas casitas con bastante terreno calle de **Rioja núms. 308 y 310** entre Méjico e Independencia frente á la plaza Euskara rodeadas de lindos edificios, calle empedrada con tramways de ida y vuelta, á pocos pasos del boulevard Independencia y del nuevo boulevard proyectado, venta por vara cuadrada el edificio va por muerto.

El Domingo 2 de Octubre á las 3 p. m. Títulos garantidos. Venderemos en remate público por órden terminante de su dueño las dos propiedades arriba espresadas. El terreno de la casa núm. 308 mide 8 mts. 66 cents. igual á 10 vs. de fte. al O. por 30 mts. 229 milímetros, igual á 45 vs. 30 cts. de fondo al E. teniendo en el costado Sud 38 mts. 840 milímetros igual á 44 vs. 85 cts, formando un total de 338 mts. 40 cents. igual á 450 vs. 75 cts. cuadradas. La casa núm. 310 mide 8 mts. 66 cents. igual á 10 vs. de fte. por 30 metros 18 cts. igual á 34 varas 65 cts. al N. y 29 mts. 79 cents. igual á 34 varas 40 cts. en el costado S. formando un total de 259 mts. 67 cents. igual á 346 vs. 25 cents. cuadrados.

El edificio de ambas se compone de 3 piezas, dos con pisos de tabla y la otra con piso de ladrillo, cocina, letrina, pozo, azoteas de fierro de canaleta, umbrales de mármol, todo el terreno cercado de pared. s27

Remate N. 1761

De un lindo lote de terreno calle de **Comercio** entre las de Saavedra y Jujuy, barrio de inmenso porvenir, rodeado de buenos edificios á una cuadra del boulevard San Juan el empedrado pasara en breve en frente, próximo á la nueva plaza y mercado á construirse. 10 vs. de frente por 45 de fondo. Sin base, por lo que den.

El domingo 2 de Octubre á las 3 1/2 p. m., títulos garantidos. Venderemos en remate público por órden terminante de su dueño, el magnífico lote de terreno arriba expresado y situado en una de las posiciones mejores de la Capital, el terreno mide 10 vs. de frente al Sud por 45 de fondo al Norte. Sin base, por lo que den. s25

Remate num. 1766

Lindo terreno con **edificio**, en el gran pueblo de **San José de Flores**, calle del **Ferro-carril núm. 10**, dos cuadras antes de llegar á la plaza, á una cuadra del palacio de Dorrego á 30 varas de la calle Real ó Rivadavia, paraje espléndido y altísimo, localidad de inmenso porvenir 17 1/2 vs de fte por 35 de fondo, con bastante edificio, base de venta 3,500 $ %.

El Domingo 2 de Octubre á las 4 de la tarde, venderemos en remate público esta propiedad situada en un paraje de moda y de espléndido porvenir, su terreno mide 17 1/2 vs fte por 35 de fondo y en edificio se compone de un galpon techo de zinc y pesebre, dos piezas de tejuela y zinc, piso de ladrillo todo rebocado, un galpon mas techo de zinc y madera, pozo, letrina, bebedero para caballos, etc. Atencion á la base 3,500 $ %. s21

Remate Nº 1768

15 lotes de terreno en el pueblo **Mar del plata** el Biarritz Argentino, manzana y media dividida en 15 lotes de 1000 varas cuadradas 20 por 50. ubicacion inmejorable inmediatos á la costa números 336 y 338 de la seccion Chacras, paraje verdaderamente delicioso dominando el Mar, base de venta barata al alcance de todos 150 $ % cada lote de 1000 varas, la décima parte de lo que valdrá dentro de poco. Título garantido, el remate se efectuará en nuestra casa Bolivar 86.

El Juéves 13 de Octubre á las 3 de la tarde venderemos en remate público con la insignificante base mencionada los lotes de terrenos nombrados. Muchas familias están edificando lindísimos chalets en sus alrededores. Los planos de ubicacion y los datos que se deseen en nuestra casa Bolivar 86. Fijarse en la base 150 pesos, el lote. s23

Remate núm 1772

Judicial Al Oeste. — De una **propiedad**, con una gran área de terreno calle de **Corrientes, números 1726 y 28**, esquina á la de Salguero perteneciente á la testamentaria de don Félix Altube, local de un inmenso porvenir la calle Corrientes es boulevard, va á ser adoquinada y con via de tramway 39 metros 836 milímt. frente al Norte por 60 metros 62 centímetros tasacion 12909 45 ps. %. 2/3 partes, base de venta 8637 pesos %. título garantido.

El Domingo 30 de Octubre, á las 3 de la tarde, venderemos en remate público, por órden del señor juez de 1ª instancia, Dr. D. Adolfo Miranda Naon, y como perteneciente á la testamentaria mencionada, la propiedad esquina Corrientes y Salguero, con una área de terreno de 39 metros 836 milímetros de frente al Norte por 60 metros 62 centímetros de fondo. Ojo á la base 8637 pesos %. s27

Remate N. 1767

12 lotes de **terreno** á 8 cuadras de la calle **Circumbalacion**, con frente á la gran calle de Rivadavia y frente á la via del ferro-carril 6 lotes á calle, al lado del colegio, entrando 2 esquinas, todos los alrededores edificados paraje de moda y altísimo, situacion de los mas lindo, la via del tramway que va de Flores ahora pasará por delante del terreno, con la federalizacion estos terrenos tomarán una gran importancia, lotes lindísimos de 10 varas de frente por 46 de fondo, la venta será á la mas alta postura y á cualquier precio, títulos garantidos. **El Domingo 2 de Octubre** á las 3 de la tarde venderemos en remate público estos preciosos lotes de terreno, situados en el paraje de mas porvenir que pasa, compraran se la actualidad por la posicion que tiene calle Real ó ser Rivadavia entre Flores y la Floresta. Por planos y datos en nuestra casa Bolivar 86. Hay que vender por cualquier precio. s21

Sanchez y Moreno

51—San Martin—51

Treinta lotes de terreno en el pueblo de **Moreno** á 2 cuadras de la Estacion con frente á las calles Independencia, Merced, Paraná y Comercio de gran porvenir para negocios y [illegible] por lo que den, precio [illegible] [illegible] Títulos, es una manzana [illegible] [illegible] la venta tendrá lugar [illegible] [illegible] á las 3 de la tarde [illegible] San Martin 51 [illegible] [illegible] por planos y detalles á San Martin 51 [illegible] al firmar el boleto.

Judicial Testamentaria Antonio Marco [illegible]

[illegible]

[illegible]

[illegible] **Tasacion** [illegible] de Setiembre [illegible] [illegible] al mayor precio [illegible] de [illegible] [illegible] á nuestra casa San Martin 51. NOTA—[illegible] Lacasa ó á nuestra casa San Martin 51. NOTA:—El comprador dará el 5 o/o al firmar el boleto.

300 bacas [illegible] vaquillonas mestizas Durham [illegible] 6 meses á 1 año mestizos, novillos de 3 años, 2000 ovejas Rambouillet en 2 majadas [illegible], 60 carneros Rambouillet y Lincoln, caballos, yeguas, chata, y útiles del establecimiento. La venta tendrá lugar en el establecimiento del finado Martin Correa al lado de la chacra del Tramway en **Márcos Paz**.

El Domingo 9 de Octubre al mejor precio y al contado, por órden de su propietario venderemos divididos en lotes los siguientes animales reputados de primera clase. 40 vacas con cria de 3 años arriba mestizas Durham, 10 vaquillonas mestizas, de 2 años servidas por el toro importado Trefuse, 30 vaquillonas mestizas de 1 año, 30 toritos de 9 meses mestizos, 50 animales vacunos mestizos al corte, 40 vaquillonas de 2 años servidas por un toro importado, 6 toros de un año, 4 pesebre, caballos, yeguas, 3000 ovejas Rambouillet con su correspondiente dotacion de padres en 2 majadas libre de carna, 70 carneros Rambouillet y Lincoln, 50 nobillos mestizos de 3 años arriba, útiles del establecimiento, corrales, postes de ñandubay y una magnífica chata etc. El tren sale del Once de Setiembre á las 7 de la mañana, para regresar habrá en tren espreso de Marcos Paz á Merlo. s20

10 leguas de campo en el **Paraguay**: de 25,000,000 varas cuadradas cada legua; departamento de Jesús y Trinidad: á 10 leguas de Villa Encarnacion y rio por medio con Posadas. Entre los Arroyos Pinday y Piraró lindando con los establecimientos de los Sres. Dr. D. Pastor S. Obligado y D. Cárlos Calvo y Capdevila, frente al Rio alto Paraná y campos Fiscales. Frente á los campos de D. Miguel Goyena. venta al contado. Títulos perfectos, base para la venta **ps. 2,000 m|n. legua**, el remate tendrá lugar.

El Mártes 4 de Octubre, á las 3 de la tarde, en nuestra casa, **San Martin 51**. Por órden de su propietario, venderemos el dia designado, y con la base bajísima de **2000 ps. m|n. legua**, ó sea, la cuarta parte de su valor real, los magníficos campos situados en uno de los departamentos mas florecientes y ricos de la República del Paraguay á mas de sus bosques de espléndidas maderas, rio; navegables etc. tiene potreros naturales de pastos inmejorables aptos para la ganadería. El ferro-carril concedido por el Gobierno del Paraguay, al General Osborde, de Villa-Rica á Villa Encarnacion y el ferro-carril argentino que va á Posadas, quedarán á muy poca distancia de estos riquísimos campos. La formacion del Banco Hipotecario del Paraguay, ya constituido y autorizado por el Gobierno, dará un incalculable impulso, desarrollando con sus capitales, las industrias del país, y entonces la principal fuente de riqueza, serán explotado con gran utilidad para los propietarios de estos campos. NOTA—La escrituracion se efectuará en esta capital Por planos y mas datos á nuestra casa San Martin 51.—El comprador abonará el 5 % al firmar el boleto. s21

Judicial Testamentaria de Antonio Marco del Pont. De una soberbia y espaciosa propiedad central ad-corpus, calle **San Martin 336**, 1,370 vs. cuads. con un edificio de **17** habitaciones. A cinco cuadras de la **Plaza de Mayo**. Para las personas acomodadas, para los que puedan construir un palacio. A una cuadra de la calle Florida, 17 1/2 vs. de frente por 67 de fondo (mas ó menos).

El Mártes 4 de Octubre á las 4 p. m. Tasacion: $69.370.50. **Base** 2/3 partes: **$ 69.380.35.** No puede darse una tasacion mas baja. La tasa representa la tercera parte de su valor actual. Por órden del Juez de 1ª Instancia Dr. Benjamin Basualdo, Secretaría de Munilla y perteneciente á la testamentaria de Antonino Marco del Pont, procederémos á la venta con una oferta que exceda de las dos terceras partes de la tasacion ó sean $ 69.580.35 % de la espaciosa propiedad, situada en la calle S. Martin núm. 336. El edificio se compone de 17 habitaciones cómodas y sólidamente construidas, con 4 ventanas al frente, patios de mármol, cielo-rasos en toda la casa, aguas corrientes y gas, un gran aljibe etc. etc. La construccion es antigua, pero con paredes de 2 y tres ladrillos. No se puede ofrecer nada mas central, ni en mejores condiciones para hacerse de un magnífico terreno con una gran casa que produce una muy buena renta. Por mas datos á la escribanía de E. Munilla ó á nuestra casa S. Martin 51. NOTA:—El comprador oblará el 5 % al firmar el boleto. s26-d.p.t/2

De un pedazo de oro macizo El mas lindo, soberbio, interesante y valioso terreno que se haya vendido hasta la fecha, **calle 25 de Mayo, dos frentes, núms. 9, 11 y 13, y Paseo de Julio núm. 6 y 8**; frente á las dos calles mas importantes de la Capital; al lado de la **Plaza** de Mayo; al lado del palacio de Gobierno; á medio paso de la Catedral; al lado de la Bolsa; frente á la Estacion Central y al Puerto; en fin: es un brillante negro de inestimable valor, los grandes capitalistas, los que buscan renta tienen la palabra.

El notable remate tendrá lugar **el Viérnes 30 de Setiembre** á las 4 p. m. **Base 75,000 ps. m|n.** Es decir, una bicoca. Venta ad-corpus. Terrenos como estos no tienen precio. La propiedad, es decir, la parte edificada y las construcciones de madera ocupadas por el Hotel Argentino, así como la parte ocupada por la tienda y mercería á Paseo de Julio no se toman en cuenta, dado el valor del terreno. Este consta próximamente de 12 varas por 50 de frente á 25 de Mayo; por 45 de fondo hasta Paseo de Julio (contando la recoba); en el costado Norte, á las 23 varas mas ó ménos, entra un martillo de 4 varas por 17, terminando por consiguiente, en 8 varas y 3/4, segun títulos. Títulos perfectos. Visítese la propiedad y ocúrrase por mas informes á nuestra casa San Martin 51. NOTA—La casa tiene una contrata que termina dentro de ocho meses. OTRA—El comprador oblará el 5 o/o del importe de la venta, al firmar el boleto. s18

Quinto gran remate feria en el establecimiento «La Figura» propiedad del Sr. Dn. Miguel N. de Urtubey, **En Cañuelas** venta al contado y al mejor precio, potrillos enteros para reproductores mestizos Sufolk Punch hijos del Padrillo importado «Lowlander» potrillos enteros para reproductores y tim byano mestizos Cleveland hijos de Weimar y Walker, potrancas de la misma cria. Toros Durham 15/16 y 7/8 sangre hijos del toro importado Earl Favoley 3º, vaquillonas id id id: vaquillonas y toros 3/4 sangre Durham, 100 novillos mestizos de 2 1/2 años arriba para invernar, 100 Cañuderos de 4 á 6 años para invernar, carneros y borregas puras Rambouillet para formar Cabañas, carneros puros Rambouillet, carneros puros Merino perfeccionado, Borregas id id, Carneros mestizos Rambouillet para majadas comunes, Carneros y Borregas Lincoln puros hijos de los mejores carneros de la Cabaña kinkham importados directamente para el Establecimiento, Carneros y ovejas Lincoln 3/4 sangre, carneros mestizos Lincoln, para majadas comunes, 600 carneros mestizos Lincoln y Rambouillet de gran tamaño para la Exportacion, una majada de mil á mil doscientas ovejas mestizas Lincoln de superior calidad. El remate tendrá lugar en el Establecimiento.

El Sábado 8 de Octubre. La feria comenzará despues del almuerzo ofrecido á la concurrencia, y los señores interesados podrán examinar los animales reproductores de toda especie que se crian en el establecimiento, y que son el orígen de los que se venderán en la feria. El tren sale de Estacion Constitucion á las 6 de la mañana. **En Cañuelas** habrá carruajes para conducir á los señores interesados al establecimiento; por catálogos á nuestra casa San Martin 51. s17

Magnífico campo con poblacion y alambrado por sus cuatro costados. En **Moreno** á 1 1/2 al N. O. de la Estacion Moreno, campo conocido por de Cárlos Herren estancia "La Victoria" con una casa de 5 piezas de material con techo de teja y azotea, 507 hectareas, 97 áreas y 46 centr. (10 cuadras de fte. por 30 de fdo.) con 60,000 ps. [illegible] de hipoteca al Banco Provincial, según [illegible] Linda con los establecimientos de los Sres. Francisco Alvarez, Martinez, Melo, Herrero y Testamentaria de Peran. Base para la venta **130 $** por hectárea. El remate tendrá lugar en nuestra casa San Martin 51. **El Viérnes 30 de setiembre** á las 3 de la tarde. Títulos perfectos. Por órden de su propietario venderemos el dia designado, este famoso campo reputado como uno de los mejores de Moreno, no tan solo por su altura sino por sus pastos [illegible] alambrado por sus cuatro costados, con [illegible] de ñandubay, con cinco, seis y siete alambres, un [illegible] potrero de cuatro cuadras, [illegible] alambrado. Existe un [illegible] la poblacion es de material, teniendo cinco piezas con techo de tejas y azoteas. El campo lo atraviesa un brazo del arroyo "Las Catonas" [illegible] en todo el partido. Es uno de los pocos campos que se ofrece en remate un campo en estas condiciones. Mas datos á San Martin 51. El comprador oblará una seña de 5 o/o sobre el boleto.

NOTA—Todas las personas interesadas que deseen visitar el establecimiento, pueden dirijirse [illegible] les entregarán cartas de presentacion para el mayor-domo de la Estancia.

Dos propiedades [illegible] recien concluidas, dan [illegible] 80 pesos m|n. cada una, [illegible] varas de frente por [illegible] Base de venta ps. [illegible]

[illegible] **de Octubre** á las 4 de la tarde [illegible] venderemos con [illegible] base bajísima de [illegible]

[illegible]

[illegible] Eu Bamcas [illegible]

[illegible] Este es uno de los campos... [illegible] en el momento del remate... [illegible] s11

Pascual Ramirez

En el pintoresco Belgrano, El Domingo 2 de Octubre á las 3 de la tarde. De su hermoso **terreno**, por su situacion, posicion y local, compuesto de 30 varas de frente al Este, con 42 varas de fondo al Oeste, calle Gral. Sarmiento, y solo á 6 cuadras de la Plaza al Sud, terreno alto, donde nadie quiere vender, y tan solo á 20 varas de la esquina, la cual se halla edificada de azotea. La venta es al contado y sin base, por lo que den por el todo, ó por cada lote de 10 varas con el fondo. Títulos á satisfaccion del comprador, el que abonará el 5 o/o al firmarse el boleto en garantía. El dueño lo vende por ausentarse. Por mas informes al rematador Victoria 99 (altos). s28

M. Benza y Polleri

Dos casitas **El Domingo 2 de Octubre** á las 3 de la tarde, venderemos en público remate, por órden terminante de su dueño, dos preciosas **casitas** edificadas á la moderna situadas en la calle **Mathon núm. 1030 y 1040** (numeracion nueva), entre Europa y Comercio, rodeadas de muy buenos edificios, con el empedrado á una cuadra y media y sigue á pocos pasos del Boulevard S. Juan, paraje elevado y de gran porvenir, venta sin base. Cada casita mide 10 varas de frente al Oeste por 33 varas de fondo al Este, tiene cada casita seis habitaciones, con pisos de tablas pino tea tirantes madera dura, marcos madera dura, azoteas embaldosadas, patios con baldosas francesas, umbrales de marmol, frente rebocado, edificio hecho á todo costo, pozo, letrina y demás. Se venderán en un solo lote las dos propiedades, ó fraccionadas al gusto de los señores interesados. Mas informes á los martilleros Venezuela 3065, ó Paraguay 3000, de la numeracion nueva. **Títulos garantidos.** NOTA—El comprador en el acto de firmar el boleto dará el 5 o/o de seña. s29

Félix Lora y Cia

Casa de remates y comisiones, en **La Plata**, avenida **Independencia**, (boulevard 7) 446, entre **55 y 56.**

En **Buenos Aires** (sucursal) calle **Cuyo 533**, (nueva numeracion,) entre San Martin y Florida.

La casa á mas de remates de **fincas, campos, terrenos, haciendas**, etc. Dá en La Plata todos los miércoles un remate especial de artículos de **almacen, tienda, ropería, ferretería, mercería, zapatería, muebles** etc.

Nota: Adelanta dinero sobre mercaderías. P.

En La Plata Remate sin igual. El acontecimiento del dia. La mejor propiedad de La Plata.

El Domingo 2 de Octubre á la 1 de la tarde en punto, procederemos á rematar por cuenta de la sociedad **Crédito Popular Territorial** la soberbia y valiosísima propiedad formando esquina con el importante **Boulevard 7** (Avenida Independencia) y el espléndido **Boulevard 51** (Avenida 25 de Mayo), frente mismo de la gran plaza de la Legislatura, el punto mas importante de la ciudad de La Plata, como quien diria la Plaza Victoria de Buenos Aires, haciendo cruz con la estacion del ferro-carril, frente mismo á los soberbios palacios de la Legislatura y Gobierno; á una cuadra de los Bancos Hipotecarios, y de la Provincia, del gran Teatro Argentino, del Mercado, de la Bolsa, de la Capilla San Ponciano, empedrado, luz eléctrica, agua corriente, tramway en todas direcciones, el centro del gran comercio; en una palabra, la mejor posicion de la ciudad de La Plata. Venta la mas liberal, **por lo que dén**, recibiendo en pago acciones del Crédito Popular **Territorial á la par**, en la forma siguiente: el 10 o/o al contado, y en el acto de firmar el boleto de remate; el 30 o/o en acciones á la par, á los 30 dias del **remate**, y en el acto de estender la escritura de compra-venta; el 30 o/o en acciones á la par, para el 30 de Noviembre, y el último 30 o/o en acciones **á la par**, para el 31 de Diciembre. La propiedad está alquilada y produce una renta de 500 nacionales, por el primer año y 600 por el segundo.

Detalle—El terreno mide 30 metros de frente al Boulevard 7 por 60 de fondo al Boulevard 51, formando una superficie de 1800 metros cuadrados.

Todo el frente está edificado con grandes salones ocupados actualmente para la gran ferretería Martinez, bazar, agencia Burgos, los fondos estan ocupados por grandes depositos y caballerizas. s24

En La Plata Para **el Domingo 2 de Octubre** á las 2 1/2 de la tarde en punto y siempre por cuenta de la sociedad **Crédito Popular Territorial**, de una suntuosísima **casa**, construcion sólida, elegante y á la moderna, con 12 grandes piezas, cuarto de baño, cocina, 2 grandes patios, 2 letrinas, jardin etc., con frente á la **calle 56 entre 8 y 9**, con empedrado, luz eléctrica, tramway, á una cuadra, á igual distancia del Departamento de Ingenieros, de la Capilla de los corazones unidos, á 2 cuadras del gran Teatro Argentino, del gran Mercado, y del Ministerio de Gobierno, ahora destinado para Correo; en fin, es uno de los mejores parajes de La Plata. **Sin base. Sin precio**, recibiéndose en pago acciones de la sociedad «Crédito Popular Territorial», á la par, y en la forma siguiente: 10 o/o al contado, y en el acto de firmar el boleto del remate, 30 o/o en acciones á la par, á los 30 dias del remate, y en el acto de firmar las escrituras de compra-venta, 30 o/o en acciones á la par, para el 30 de Noviembre y el 30 o/o en acciones á la par para el 31 de Diciembre próximo.

Detalle:—El edificio se compone de 12 grandes piezas, sub-divididas en dos cuerpos y como sigue: Sala, comedor, galeria, interior y exterior, escritorio, 4 dormitorios, cuartos de baños, de planchar, 2 piezas para servicio, 2 letrinas etc. etc. gran jardin adornado con elegancia y con plantas de mucho mérito. Techos de azotea, tirantes de madera dura, pisos pino de tea, cielo-raso de yeso y zaguanes; primer patio con piso de mosaico francés y el segundo embaldosado; paredes sólidas y pintadas artísticamente; frente adornado con lujosas molduras; en una palabra, una de las casas mas elegantes y confortables de la ciudad de La Plata. s24

En La Plata Para **el Domingo 2 de Octubre** á las 3 de la tarde en punto de **3 elegantísimas casas** edificadas á todo costo, una de ellas formando esquina á las **calles 49 y 10**, otra con frente á la **calle 10 entre 48 y 49** y la última con frente á la **calle 49 entre 9 y 10**, á 2 cuadras de la estacion del ferro-carril, de los Bancos Hipotecario y de la Provincia, del gran mercado de los Sres. Echegaray y Ca, del Politeama Olimpo, del Teatro Argentino, de la Municipalidad, de la plaza principal; con empedrado, luz eléctrica, agua corriente y tramway á solo una cuadra, en el verdadero centro de la ciudad de La Plata. Se venderán por lo que dén, **sin base** por cuenta y órden de su dueño. Recibiendo en pago acciones de la Sociedad Crédito Popular Territorial á la par. Empedrado pago y escritura **matriz** gratis, siendo otorgada por el escribano **Ferreiros**.

Detalle—1º EDIFICIO—Se compone de 3 grandes piezas y zaguan con frente á la calle 49. Siguen otras 5 piezas de madera, cocina, **letrina &.** El terreno mide 13-50 de frente por 30 de fondo, formando una superficie de 405 m. c. y está todo cercado de pared. 2º EDIFICIO—Se compone de un gran salon y una pieza formando esquina, apARente para un gran **almacen, tienda, bazar-zapatería &.** El terreno mide 16-50 á la calle 49 por 11 de fondo á la 10, formando una superficie de 181-50 m. c. 3º EDIFICIO—Se compone de 3 grandes piezas con frente á la calle 10. sigue una piezita uso cocina, letrina &. El terreno mide 19 de frente por 16-50 de fdo, formando superficie de 313-50 m. c.—**Mas detalles**—Los techos de la casa son todos de **azotea**, tirantes de madera dura, cielo raso de **yeso**, piso de pino de pino tea, materiales todo en cal, **paredes** sólidas para casa de alto; puertas y ventanas quedaran la calle y al patio, todas de cedro, umbrales de mármol buenos revoques lujosamente **adornado** con elegantes molduras, &.

Las propiedades estan alquiladas y producen muy buena renta. s27

En La Plata Para **el Domingo 2 de Octubre** á las 3 1/2 de la tarde en punto, de una **casa-esquina** y 3 magníficos **lotes de terreno** formando esquina con la **calle 57 y 6** (Avenida Constitucion), á 3 cuadras del palacio de Gobierno, de la plaza de la Legislatura, de la estacion del ferro-carril, del Ministerio de Gobierno, del Departamento de Ingenieros, con tramways, empedrado, luz eléctrica, aguas corrientes, cercado de pared, y en cumplimiento de la ley de edificacion; se venderá el todo, **sin base, por lo que dén y al contado**, por cuenta y órden de su dueño. Escrituracion á los 15 dias del remate. El 10 o/o de seña en el acto del firmar el boleto. s28

En La Plata **El Domingo 2 de Octubre** á las 4 de la tarde en punto de una lindísima **casa** con 5 piezas, zaguan, cocina, letrina, cerco, etc., etc. con frente á la **calle 11 entre 63 y 64**, se rematará con la ínfima base de **3000 ps. m|n.** la que fue avaluada en ps 6000 m|n. **Detalle**—La casa se compone de una gran sala, y zaguan con frente á la calle, siguen 4 piezas, cocina y letrina. El terreno mide 9.85 vs. de frente á la calle 11 por 30 de fondo, y está todo cercado de pared; tirantes, parte de madera dura y parte de pino de tea, cielo raso, de yeso, paredes rebocadas adentro y afuera, patio enladrillado, pisos de tablas, el frente de la casa elegantísimo. Señores especuladores, mucha atencion. s27

En La Plata **El Domingo 2 de Octubre** á las 4 1/2 de la tarde en punto, de una elegantísima y confortable casa con 6 piezas, zaguan, pozo, cerco, jardin, etc. etc. Con frente al importante **Boulevard 60 entre las calles 10 y 11** se rematará con la ínfima base [illegible]

[illegible]

[illegible] remate [illegible] Por [illegible]

[illegible] judicial [illegible] concurso [illegible]

En la capital **Judicial** de todas las existencias de la peluquería y perfumería calle **Gral. Lavalle 594** frente á la plaza del mismo nombre, á pedido del Cónsul General de Italia y de órden del Sr. Juez de 1ª Instancia Dr. Dn. Luis A Sanzo, como perteneciente á la testamentaria de Dn. Juan Chiapolini.—Armazones, mostradores, gran surtido de perfumería, artículos de bazar, id de peluqueros, artefactos de gas, etc. etc. Al contado y por lo que dén.

El Mártes 4 de Octubre á las 11 1/2 en punto del dia venderemos en público remate, al contado las existencias de la casa de negocio espresada, la que tiene un gran surtido de perfumería, bazar, como ser jabones, extractos, aguas, artículos de salon, bastones, licoreras, carteras, cuellos, camisas, cuadros, pañuelos, espejos, muebles de uso, buenos armazones, mostradores, libros, etc. etc.—Por mas detalles á nuestro escritorio, Victoria 51. s22

Emilio Benguria

De tienda mercería, ropería, calle Perú 95 y 97. **Los Lúnes, Miércoles y Viérnes**, (con escepcion de los feriados) á la hora de costumbre, efectuaré el remate de las mercaderías referidas.

Tambien me encargo de remates de fincas, propiedades rurales, etc.

Solla y Heredia

Terreno en **Barracas al Norte** frente á los talleres del F. C. del Sud, magnífica esquina, base ínfima de 1,000 pesos m|n.

El Domingo 2 de Octubre, próximo á las 4 1/2 p. m. venderemos por órden de su dueño, un hermoso terreno formando esquina á las calles Santa Adelaida y San Patricio, compuesto de ocho metros sesenta y seis centímetros de frente al Oeste por treinta metros quinientos veinte y tres milímetros de fondo, lindando por el Sud con la calle San Patricio, por el Oeste con la calle Santa Adelaida y por el Este y Norte con D. José Nocetti. Títulos de primer órden. Por mas datos á nuestro escritorio, Balcarce, 66. s26

Enrique Coelho

De 10 lindísimos lotes de **terreno** alto situados **en Floresta** á pocas cuadras de **San José de Flores**, con frente á la importante calle Circunvalacion Norte, San Eduardo y 30 de Agosto, á dos cuadras al Norte de la Estacion, á una de la plaza y frente á la Iglesia.

El Domingo 9 de Octubre á las 3 de la tarde, remataremos por órden de sus dueños estos terrenos de gran porvenir por la poblacion que diariamente afluye á Floresta, por la especulacion que se ha desarrollado en sus tierras y por el aumento de el valor que tomará la localidad una vez sancionada la ley de ensanche de la Capital. Por planos á nuestro escritorio San Martin 90, ó en Floresta. s29

Francisco Constenla

Judicial Por órden del señor Juez de 1ª instancia Dr. Benjamin Basualdo se rematará.

El 23 del próximo Octubre, á la 1 p. m. en el espléndido establecimiento **La Porteña**, en Moreno, perteneciente á la testamentaria del Sr. D. Adolfo Rojas campo y haciendas **importadas** mestizas etc. s22

Judicial Por órden del Sr. Juez de 1ª Instancia Dr. Basualdo, se rematará **el 30 de Octubre** próximo á la 1 p. m. en el espléndido establecimiento **La Elvira** en el partido de **Olavarría**, perteneciente á la testamentaria de don Adolfo Rojas, campo y hacienda, vacuna, lanar y caballar. s27

Florencio F. Carreras

68—Bolivar—68

Judicial De 78.110,686 varas cuadradas de **campo en Corrientes**. Por órden de la Suprema Corte Nacional; en el juicio ejecutivo seguido por Don Pedro Ebbeke contra el Gobierno de la Provincia de Corrientes. Tasacion 7500 $ legua. Base de venta 2/3 partes 5000 $ % legua. Atencion especuladores.

El Lúnes 31 de Octubre á las 5 en punto procederé á la venta de este campo, siempre que las ofertas excedan de las 2/3 partes de la tasacion, el cual se halla situado en Corrientes, en el paraje denominado Agüita 3ª Seccion del Departamento San Miguel, distante como legua y media del Pueblo Loreto. Su extension segun mensura es de setenta y 8 millones ciento diez mil seiscientas ochenta y seis varas cuadradas y linda por el N. E. con Dn. Leandro Esquivel, al N. O. con «Estero Malo» al S. E. con «Estero Yeguareta» y al S. O. con José del R. Canteros y Dn. Silvano Darte. Segun el Agrimensor Zapata, el campo tiene agua permanente, montes &. Por su situacion, calidad é ínfima base se recomienda solo. El remate tendrá lugar en Buenos Aires, calle **Bolivar 68**. Por referencias á la Suprema Corte donde tramitan los autos, ó á mi escritorio. s25

Gran propiedad esquina Con cinco casas. Rentistas atencion! **calle Perú núms. 371 al 373 y Chile núms. 161, 163 y 165.** Edificio alto y bajo, construccion sólida y con materiales de primer órden. **Base de venta 35.000 ps. m/n.**

El Domingo 9 de Octubre á las 3 en punto, procederé á la venta de esta magnífica propiedad, situada en el mejor paraje de la capital, inmediata á la Plaza de Mayo, á dos pasos del Paseo Colon y Puerto Madero, y donde no hay quien venda. El edificio es de primer órden y se compone dedos casas bajas para familia y la esquina para negocio, entre las tres incluyendo la esquina, tiene 11 piezas y 4 altillos. La parte alta dos buenas casas de familia con 13 piezas y 4 altillos. Todas tienen letrina y cocina, gas y aguas corrientes. La esquina un gran sótano. El material de lo mejor, maderas duras, pisos de tabla, cielos razos de yeso, puertas y celosias de cedro, pisos de mármol, escaleras cómodas en fin como en construccion es inmejorable. Terreno 16 1/2 varas frente á Perú al Este por 26 de fondo frente á Chile al Sud **ad corpus**. Esta propiedad puede dar con facilidad 400 $ de renta mensuales, los que garanten al adquiriente una renta superior. Títulos de primer órden, otros datos Bolivar 68.—NOTA | El comprador no siendo conocido dará 500 $ de seña. s25

En Barracas al Norte una lindísima casa calle **135** entre **Industria y Alegría**, frente al palacete del Sr. Laplane, á una cuadra de la Avenida Montes de Oca, á media cuadra de Santa Lucia y Santa Felicita, calle empedrada etc. Base 7800 $ %.

El Domingo 9 de Octubre, á las 4 en punto, procederé á la venta de esta linda casa calle Industria 360 nuevo (679 viejo), edificada en terreno de 10 vs fte por 42 1/2 fdo, con 9 buenas habitaciones, cuarto de baño, cocina, letrina, aguas corrientes, techos de madera dura, pisos de tabla, patios de mosaicos, cañerías de gas, gran sótano, cielos rasos de yeso, resumidero, galerías, etc.

La situacion de esta propiedad es inmejorable, su base ínfima y renta segura 90 ps mensuales, la recomiendan sola. Títulos á satisfaccion. Otros informes Bolivar 68. s27

De 1667 hectáreas de un buen **campo** en la **Seccion X** de la Provincia de Buenos Aires. Lotes 189 y 203, con la ínfima base de 4 $ % la hectárea.

El Viérnes 21 de Octubre á las 5 en punto procederé á la venta de esta linda fraccion de campo, situada en la Seccion 10 de territorios Provinciales, lindando por N-E con D. Francisco Gachet lotes 187 y 202, al S-E con don Prudencio Algañoras lote 173, al S-O con don Antonio Alonso lotes 189 y 204, y al N-O con la seccion 12. Esta seccion fué mensurada por el Agrimensor Dn. Antonio J. Caballé como buen campo, base y títulos no necesitan recomendacion, puesto que son inmejorables—NOTA—El remate tendrá lugar en mi escritorio, calle Bolivar 68 el dia y hora indicados, donde los interesados podrán pedir datos. s27

Collet y Llambi

3 lindos lotes de **terreno**, rodeados de edificios, espléndida posicion, á 2 cuadras del Boulevard Santa-Fé, calle **Nueva Granada**, entre Temple y 3. Temple, (hoy Gral. Viamonte).

El Domingo 2 de Octubre á las 3 p. m. remataremos por órden terminante de su dueño, al mas alto precio, estos lindos lotes de terreno, situados en el paraje mas alto del municipio, [illegible] ranillos. Todo comprador abonará 10 % al firmar el boleto. Por datos, San Martin 68.

4 preciosos lotes de [illegible]

[illegible]

[illegible]

Importante por cuenta y órden de la Aduana. Averías: 200 cajones de [illegible] para una persona, 40, [illegible]

El [illegible] de Setiembre, á las 12 en punto [illegible] á la mas alta postura [illegible] los artículos arriba mencionados. En nuestra casa, San Martin núm. 56. s29

Una manzana de terreno dividida en 33 lotes para pobres y ricos á una cuadra del boulevard Corrientes y del tramway Lacroze á la Chacarita. Terreno altísimo, espléndida posicion, circundada por las calles Bulnes, Salguero, [illegible] Lavalle. Sin base al mejor precio.

El Domingo 2 de octubre á las 3 1/2 p. m. remataremos á la mas alta postura estos bien situados terrenos, pues se encuentran á una cuadra del boulevard Corrientes y del tramway á la Chacarita y dentro de poco tiempo todas las calles serán empedradas. La extension de estos terrenos es de un inmenso porvenir, pues está casi todo edificado y dentro de [illegible] aumentarán en valor. Todo comprador abonará [illegible] al firmar el boleto de compra-venta. s30

Averías Averías 2000 cajones aceite de kerosene en la barraca de los Sres. Shaw Hnos. Barraca del Loro, En Barracas al Norte, por cuenta de seguros y órden de quien pertenezcan.

El Jueves 6 de Octubre á la 1 en punto de la tarde remataré á la mas alta postura y dinero de contado, en lotes al gusto de los compradores [illegible] kerosene averiado. s30

Averías por cuenta de Seguros consignado á [illegible] 200 cajones [illegible] en nuestra casa San Martin 56, [illegible] de setiembre á las [illegible] en lotes al gusto [illegible] s30

Buena finca calle Chacabuco [illegible] 8 1/2 varas de frente por 36 [illegible] 3 piezas y demás oficinas. Base para la venta [illegible] vale el doble.

El Domingo 2 de Octubre á las 2 en punto de la tarde remataré á la mas alta postura y dinero de contado, pasando la base arriba estipulada, por órden y cuenta de su dueño esta espléndida [illegible] bien construida, edificada con buenos materiales y [illegible] habitada. Títulos perfectos. El comprador abonará el 5 o/o al firmar el boleto de compra-venta. s30

Urdaniz y Trejo

Mejor que judicial [illegible]

José B. Bonsensoro

Remate en Montevideo [illegible]

En La Plata [illegible] Desde del municipio de La Plata con la chacra núm. 47, [illegible] de Domingo Farrés. Esta propiedad [illegible] vendemos por órden de su dueño y dinero de contado. Sin base al mejor precio.

El Domingo 23 de Octubre á la 1 p. m. En los salones del hotel y café de Paris de los señores A. Valarche y C. frente á la estacion del ferro-carril donde estará nuestra bandera. El terreno se compone de 300 vs de fte por 6000 id de fondo ó sean 50 cuadras cuadradas. El frente linda con la chacra núm. 47 del municipio de La Plata y el fondo queda m. o. m. una legua de la estacion Gomez (Ferro Carril de Ferrari). Segun el título del año 1876, linda esta propiedad con los siguientes: Al Norte con Don Eduardo Yañez, al Sud. con Doña Margarita N, al Este con Don José García y al Oeste con Don Claudio Villoldo. Títulos inmejorables.

Nota.—Prevenimos que el remate tendrá lugar aunque llueva, pues el dueño vende por ausentarse del país. El comprador que no fuere conocido del rematador entregará el 5 o/o del importe de la venta como seña. s26

Pastor Landin y Cia.

Se encargan de compras y ventas de propiedades en la Capital Federal, como tambien en la Provincia de Buenos Aires, reciben toda clase de mercaderías para vender en remate al mejor precio y adelantan dinero sobre las mismas sin cobrar interés de ninguna clase. Escritorio Estados Unidos 816, depósito calle Moreno esquina Pozos. Union Telefónica 3042. perm.

En venta particular en la calle Serrano, empedrada con trotadoras, vendo una casita con tres piezas y otra formando esquina á la calle 65, la esquina mide poco mas ó menos 24 por 18, mas un lote al lado de 13 por 26. s28v6

Linda casa El Domingo 2 de Octubre á las 3, en la calle Segunda Venezuela [illegible] entre las calles Maza y Boedo, de una linda casa edificada en terreno de 11 vs fte por 43 fdo, teniendo un martillo en su favor en el fondo 14x11 que forma un total de vs cuads 617, con 6 piezas de material y dos de madera y demas comodidades, esta propiedad que queda á un paso del boulevard Belgrano, la venderemos sin base de ninguna clase.—NOTA—Todo comprador dejará 200 ps. en garantía y á cuenta de la compra. s23

En venta particular una casa calle Comercio al lado del boulevard Entre-Rios, como para renta y una en la calle Pasco entre San Juan y Cochabamba, como para familia, una manzana en Saavedra y un cuarto de manzana en Belgrano como para una casa quinta, que ha sido de Olivera, en el paraje mas pintoresco del pueblo y á 6 cuadras, este terreno 2500 vs cuadradas. s28v30

Casitas con hipoteca. El Domingo 2 de Octubre á las 3 1/2 p. m. en la calle Maza núm. 109 y 111 sobre el Boulevard Belgrano y Venezuela. Se dos casitas como para renta [illegible] construidas á la moderna, la primera mide en el frente 8 1/2 varas por 20 de fondo. Tiene cuatro magníficas piezas, incluso la sala, con cielo raso de yeso, patios embaldosados, cocina, letrina y demas comodidades es un chiche, ademas tiene una hipoteca de 2.100 $ %. que el comprador puede continuar con ella, la segunda mide 9 varas de frente por 21 de fondo, con cuatro piezas, con sus cielos rasos de yeso, como la anterior, cocina, pozo, letrina y demas comodidades, tambien tiene la hipoteca de 1.300 $ %. tienen ocasion los que tengan poco capital de hacerse propietarios con poco dinero, títulos á satisfaccion del comprador.—NOTA.—Todo comprador dejará en el acto de firmar el boleto 200 $ % á cuenta y en garantía de su compra. s24

Infante y Rayneli

Judicial El 2 de Octubre á las 2 p. m., por órden del señor Juez de 1a instancia de la Capital de la República Dr. D. Martin Bustos y como perteneciente á la testamentaria de Doña Petrona Zabala de Gonzalez, venderemos en público remate con la base de 2800 ps m/n ofrecida por D. Pablo Arata segun consta de autos aceptando las escrituras como están, un terreno situado en la calle de Laprida entre las de Melo y Peña de 29 varas de frente por 30 de fondo al Oeste [illegible] cuadradas [illegible]. Para ver las escrituras á la Secretaría del señor Julian Gally, en Cabildo, y por [illegible] á los martilleros [illegible] Venezuela 827 y [illegible] esquina Doctor Crotto. s30

Roberto Perez

Importante remate la valiosa y espléndida esquina á 7 cuadras de la Plaza de la Victoria, calles Chacabuco y Méjico al Norte, con buenos edificios, dividida en cinco lotes, cada uno con gravámen á favor del Banco Hipotecario Nacional, mitad al contado, mitad á [illegible].

El Domingo 16 de Octubre á las 2 de la tarde, remataré por órden de sus dueños, esta magnífica y central propiedad. [illegible] del modo siguiente:

Lote N° 1. Calle Chacabuco 8 1/2 varas de frente por 37/80 á fondo, con la base de [illegible] % [illegible] de hipoteca en cédulas [illegible]

" " 2 Calle Chacabuco, lindando á éste y en todo [illegible] igual.

" " 3 La esquina Chacabuco y Méjico, con 21 varas á la primera por 17/65 á la segunda, con la base de [illegible] % c/ vara cuadrada y $ 12.000 % de Hipoteca en cédulas [illegible]

" " 4 Calle Méjico 10 varas de frente por 21 de fondo, con la base de [illegible] % c/ vara cuadrada y $ 4.000 % de hipoteca en cédulas serie [illegible]

" " 5 Calle Méjico, lindando á éste y en todo exactamente igual.

El comprador [illegible] la hipoteca, así como puede pagar al contado la mitad del saldo entre el precio de venta y la liquidacion de las cédulas, y la otra mitad [illegible] s30

M. D'Acosta

Al Oeste de la Capital barrio verdaderamente [illegible]

Una casa al Sud calle de Cochabamba [illegible] entre Lorea y Ceballos, con tramway y adoquinado, aguas corrientes y próxima á la plaza Constitucion. Tiene una hipoteca de 2000 pesos al Banco Hipotecario y se remataría sin base y á todo precio. Los que tengan poco dinero aprovechen esta linda ocasion, edificio de buenas condiciones. Títulos garantidos.

El Viernes 30 de Setiembre (dia de trabajo), á las 4 1/2 de la tarde remataré esta linda y buena casita la que se compone de 10 vs de fte por 27 de fondo: tiene 4 hermosas habitaciones entrando una hermosa sala con dos ventanas á la calle, [illegible] pisos y puertas en buen estado, tiene ademas las comodidades que se requieren, cielos rasos, zaguan etc. Como se vé esta buena casita es muy conveniente y que cargando con la hipoteca puede adquirirse con un pequeño desembolso. Los que tengan que pagar alquiler aprovechen esta buena oportunidad. La venta tendrá lugar aunque llueva. Por mas informes Rivadavia 48, altos. s21

14 hermosos lotes de terreno perfectamente bien situados en la parte mas elevada que tiene el municipio al sud formando esquina á las calles La Venezuela y Colombres, á una cuadra del gran Boulevard Belgrano, una de las situaciones que dia á dia se pone aristocrática y de gran porvenir; no hay por consecuencia mejor oportunidad para emplear bien el dinero y comprando tierras es como se hacen grandes fortunas; todo por allí está edificado y las familias buscan con precision estos parajes porque es uno de los saludables y sanos que hay para vivir; segun opinion general de los hombres de ciencia. Cualquier oferta se recibirá y no se retirará lote. Escrituras gratis.

El Domingo 2 de Octubre, á las dos de la tarde venderé estos lindísimos lotes de terrenos al mas alto precio, sus dueños son de aquellos hombres que cuando mandan vender como ya ha sucedido en otros remates, no limitan al rematador sinó que le dan la órden que venda al mas alto precio. Los lotes tienen 9 y 10 vs de fte y las esquinas 15, por 30, 36, 39, 40, y 50 vs de fdo. Los planos se repartirán en mi escritorio Rivadavia 48, altos, donde se darán todos los detalles que se soliciten. s27

Una linda casa nueva como para entrar á vivir situada en la calle de Matheu entre Pavon y el boulevard Garay, inmenso centro de poblacion, donde está todo edificado de lindas y modernas propiedades, vente á la mas alta postura. Títulos garantidos, construccion sólida, situacion magnífica y de primer orden.

El Domingo 2 de Octubre, á las 5 de la tarde he de realizar la venta de esta buena propiedad con edificio moderno, la que se compone de 9 vs de fte por 53 y 35 de fdo., toda [illegible] de muros, unos medianeros y otros de propiedad. Tiene 4 lindas y hermosas habitaciones entrando en hermosa sala, maderas fuertes, pisos de pino de tea, techos y patios embaldosados, lindo zaguan, buena carpintería cocina, letrina, etc. etc. Ademas todas las oficinas. Llaves y mas informes, Rivadavia 48, altos. s27

Una bonita casita situada al Sud calle de Pavon entre Matheu y Alberti, á pocas cuadras de la linda Plaza 29 de Noviembre: se está todo empedrando, gran centro de poblacion, donde todas las familias quieren comprar, gran porvenir, todo el compre por allí hará fortuna, á la mas alta postura.

El Domingo 2 de Octubre á las 5 en punto de la tarde remataré esta buena casita, la que mide 10 varas de frente por 38 de fondo, paredes propias, tiene 3 lindas habitaciones de material con maderas fuertes, como se vé, la situacion es preciosa y la venta tendrá que realizarse por el mayor postor. Mas informes Rivadavia 48 (altos). s27

Valioso terreno con pared y gran porton y algun edificio viejo, situado calle de Maza núm. 77 entre Victoria y San Cárlos una cuadra de la gran calle de Rivadavia. Atencion señores fabricantes ó todo aquel que necesite un vasto terreno para construir un soberbio edificio á la mejor oferta y que linda posicion; no hay ninguna que lo iguale, compete con la mejor. 21 varas de frente por 50 de fondo porton y algun edificio viejo, produce alguna renta.

El Domingo 2 de Octubre á la una en punto de la tarde remataré este lindísimo terreno el que se compone de 21 varas de frente por 50 de fondo, aprovechen esta oportunidad, sobre todo aquellos que buscan un gran lote de tierra para poder edificar cuanto se quiera y en su local importantísimo y lindo, por mas informes Rivadavia 48 (altos). s27

Una linda y gran esquina [illegible] gran boulevar San Juan y 1a Catamarca frente al templo de San Cristóbal, la cañería de gas está colocándose con tramway á la puerta, inmenso y soberbio porvenir á la mejor oferta liquidacion definitiva, títulos garantidos atencion y llaves bien en esta esquina, es una de las mas lindas de ese barrio, donde se está edificando hermosos palacios y donde está todo ocupado por colegios de educacion.

El Domingo 2 de Octubre á las 4 1/2 de la tarde remataré esta hermosa esquina compuesta de 27 varas de frente por por 40 de fondo [illegible] un lote compuesto de 10 varas de frente por 20 de fondo. Como se ve estos terrenos representan un soberbio porvenir, pues la situacion es una de las lindas y brillantes que pueden encontrarse. Por mas informes Rivadavia 48 (altos). s27

Una casa A una cuadra del boulevard Belgrano situada calle de segunda Catamarca núm. 273 calle empedrada, gas, aguas corrientes etc. Es uno de los parajes bonitos y sanos que hay para vivir, hoy se puede decir que está situada en el centro de los recursos y donde centenares de familias habitan este paraje porque es á la verdad uno de aquellos donde se aspira este lindo aire perfumado y suave, y donde hay la mayor parte de los big-life, se dan cerca [illegible] por haber preciosas moradas de casa que [illegible]

El Martes 4 de Octubre (dia de trabajo) á las 4 1/2 de la tarde he de vender esta hermosa casita, la que mide 10 varas de frente por 25 de fondo, tiene 5 piezas y demas comodidades; parral y pequeño jardincito. Aprovechen los interesados esta buena pichincha, por mas detalles Rivadavia 48 (altos). s27

Una bonita casita al Sud, situada [illegible] entre Alberti y Jujuy [illegible] cuadra del templo de San Cristóbal y [illegible] boulevard San Juan, muy linda y [illegible] casa lista para entrar á vivir [illegible] construccion muy elegante y sólida, al mas alto precio.

El Domingo 2 de Octubre á las [illegible] de la tarde he de vender en remate público esta bonita propiedad, la que mide 10 varas de frente por [illegible] de fondo, tiene 5 hermosas habitaciones, cielos rasos de yeso, hermoso zaguan, maderas superiores, piso idem, algunas puertas de primer órden, etc. etc. Tiene todas sus comodidades necesarias y es á la verdad una de esas casitas que se presta para renta ó para vivir. Mas informes Rivadavia 48 altos. s27

Una buena casita situada calle [illegible] un lote de terreno al lado [illegible]

Hermosa y linda [illegible]

Hermoso terreno muy bien situado calle de Boria entre Venezuela y Méjico. A una cuadra del Boulevard Belgrano, lindísima posicion, gran centro de poblacion donde está todo edificado, al mas alto precio, por liquidacion de una sociedad; títulos garantidos, 20 varas de frente por 50 de fondo, se venderá en uno ó en dos lotes al gusto de los licitadores.

EL DOMINGO 2 de Octubre á las 3 1/2 hs de vender los anunciados lotes de terrenos, cuya posicion es indudablemente de gran porvenir todo allí está edificado y es un gran centro de poblacion, donde hay empedrado, gas, adoquinado, colegios de educacion y lindas casas ocupadas por muy buenas familias. La vasta estension de este lindísimo terreno se presta para edificar en él lo que se quiera. Por mas informes, Rivadavia 48 (altos). s27

2 Lindísimos lotes de terreno Como para pobres, situados calle de Garay al llegar á Rioja, empedrada y con trotadoras órden de su dueño para que se queme al mas alto precio; títulos garantidos.

El Domingo 2 de Octubre á las 4 1/2 de la tarde al terminar el remate de las 2 casitas calle 2a Catamarca entre San Juan y Cochabamba pasaré á vender estos 2 lotecitos de terrenos, compuesto cada uno de 9 vs fte mas ó menos por 39 de fdo, se medirán. "Estos dos terrenitos son de un jóven que se ha enamorado y quiere casarse, por consiguiente manda vender y como es de aquellos criollos generosos no se fija que se venda caro ó barato. A la pichincha especuladores italianos y tutti cuanti. Mas pormenores, Rivadavia 48. (altos). s27

2 Preciosas y modernas casitas Situadas al Oeste calle Billinghurt al lado de la esquina de Cuyo, situacion importante, verdadero centro de poblacion y de recursos, son dos monona casitas, listas para entrar á vivir y con llave en mano. La venta será al mas alto precio por liquidacion de un condominio. La calle está á empedrarse y está rodeada de tramways y á un paso del importante boulevard Corrientes.

El Domingo 2 de Octubre á las 4 de la tarde remataré estas 2 elegantes casitas compuesta cada una de 10 vs de fte por 20 de fdo, ad-corpus. 3 hermosas habitaciones y demas comodidades, celosamente bien pintadas con mucha elegancia y en una palabra son casitas que para renta son escelentes y para vivir, por consecuencia doblemente mejores. Por mas informes Rivadavia 48 altos. s27

Lindo terreno En la calle de Belgrano entre Boedo y Maza. Con empedrado y trotadoras á su frente, gran boulevard de 30 vs. con frente al Norte, el local mas alto del municipio donde hay grandes palacios y se edifica diariamente, al mas alto precio y con expresa condicion de vender.

El Domingo 2 de Octubre á la 1 1/2 de la tarde he de vender este lindo lote de terreno, el que se compone de 9.80 vs. de frente por 50 de fondo. Como se vé es un terreno bien situado y deben de aprovechar esta linda oportunidad. Por mas informes, Rivadavia 48 (altos). s27

2 Bonitas casitas modernas, situada calle 2a Catamarca entre el boulevard San Juan y Cochabamba siendo este uno de los lindos barrios que hoy se conocen para vivir. Gran centro de poblacion. Todo por allí se está empedrando y adoquinándose. Cada una de estas casitas tiene una hipoteca al Banco Hipotecario por la suma de 2250 nacionales. Es un espléndido negocio, pues con pocos pesos pueden comprar estas buenas casitas.

El domingo 2 de Octubre á las 4 1/2 de la tarde, terminado el remate del terreno calle San Juan entre 1a y 2a Catamarca: pasaré á vender estas 2 buenas casitas, compuestas cada una de 8 varas de frente por 30 de fondo, tiene cada una de ellas 3 hermosas habitaciones de material y las demás oficinas, siendo casitas listas como para entrar á vivir. Por mas informes, Rivadavia 48 (altos). s27

2 hermosos lotes de terreno situados en el gran boulevard San Juan entre 1a y 2a Catamarca con frente al Norte, calle empedrada, á una cuadra del templo de San Cristóbal, gas próximo á funcionar, tramway á la puerta. Que espléndida localidad remate al mas alto precio por liquidacion de un condominio; cada lote tiene 10 varas de fte. por 70 de fdo. Allí es un local de importancia y se puede construir en él una espléndida casa para vivir.

El Domingo 2 de Octubre á las 4 1/2 de la tarde remataré estos lindísimos terrenos cuya situacion está al criterio de todos, pues es sabido que la calle de San Juan es hoy uno de los lindos boulevares del sud y donde se están edificando grandes palacios para vivir y entre ellos está el que edifica Dn. Justo del Valle para habitar él y su familia y en este vasto terreno de 20 varas de frente por 70 de fondo; puede construirse cuanto se desee y se venderá en uno ó dos lotes, escrituras garantidas y mas informes Rivadavia 48, (altos). s27

Una bonita casa muy bien situada calle de Serrano núm. 263, entre Méjico y Venezuela á una cuadra del boulevard Belgrano. Como se sabe ese barrio adelanta de una manera bastante rápida con la intervencion que allí ha tomado el Dr. Crespo, y de una manera tan decidida que ha formado de esta calle un verdadero Boulevar. Remate á cualquier precio.

El Domingo 2 de Octubre (dia de fiesta) á las 4 de la tarde, remataré esta bonita casita la que mide 8 1/2 varas de frente por 40 de fondo, toda en muros, contiene tres lindas habitaciones de material con una preciosa sala, pisos de primer órden y todas comodidades. Esta bonita casita pertenece á un mozo muy enamorado y se le ha puesto él irá darse un porte por Paris de manera que ha ordenado la venta de esta casita á la mas alta postura: antes es de aquellos que mandan y hay que cumplir. Mas detalles Rivadavia 48 (altos). s27

Una buena casa al Sud, calle [illegible] Catamarca entre San Juan y Cochabamba, frente al templo de San Cristóbal, grandioso centro de poblacion, circuito de los grandes recursos, tramway, gas, aguas corrientes: al mas alto precio, títulos completamente inmejorables.

El Domingo 2 de Octubre á las 4 de la tarde remataremos esta buena casa, la que tendrá que venderse irremisiblemente por cuenta de una sociedad, las que siempre dan por resultado tener que liquidarse. Se compone de 10 varas de frente por [illegible] fondo, 5 piezas, toda cercada de paredes propias, parral, &. Atencion al lindo local y tener presente que la venta es irremisiblemente. Mas datos, Rivadavia 48 (altos). s29

Un hermosísimo terreno, el único situado en la calle de Sarandí entre el gran boulevard San Juan y Cochabamba, entre edificios una de las brillantes y lindas situaciones que tiene el municipio, á dos cuadras del boulevard Entre Rios, donde hay grandes templos de educacion, donde está todo empedrado, gas, aguas corrientes y donde esta todo habitado por un gran núcleo de familias de regular posicion. Al mas alto precio. Orden de su dueño.

El Viernes 7 de Octubre (dia de trabajo) á las 4 1/2 de la tarde, remataré este precioso terreno perfectamente bien situado por estar rodeado de un gran centro de poblacion, el cual mide 10 varas de frente por 62 de fondo, [illegible] Rivadavia 48 (altos). s30

De lindísimos terrenos [illegible]

[illegible] Nota.—Este campo está arrendado por 4 años por la suma anual de 2,068 con 50 centavos anualmente á los señores Gourret y Quesada.

De tres lotes de terreno, por lo que den. El Domingo 2 de Octubre á las 5 de la tarde. terrenos muy altos y de porvenir; calle de Pringles, antes Saenz á 1/2 cuadra del tramway de la calle Corrientes, barrio todo edificado, frente á lo del Sr. Basualdo, antes mirador Lezica, quedan á 3 cuadras de la calle Medrano los interesados bajan del tramway en Almagro y siguen por Medrano hasta Corrientes, por ésta 2 hasta Pringles y si toman el tramway para la Chacarita los deja á 1/2 cuadra, 1 lote está en la calle Pringles de 10 por 70 vs fondo y los 2 restantes en la calle Cuyo cerca del anterior de 10 por 56 vs fondo ó sean 20 por 56. Hoy se encuentra federalizado hasta Flores, tengan presente los interesados, se vende por lo que den, se trata de division de condominio, títulos garantidos. Por datos al rematador Perú 141, á las 8, ó Cangallo 1128, de 8 á 12. s30

Falcon y Panthou

En el pueblo del Salado El Domingo 2 de Octubre, á la 1 p. m. Y sobre los mismo terrenos procederemos á vender por órden del Superior Gobierno de la Provincia las chacras que esté posee en el espresado pueblo. base de venta 59 ps. 50 centavos la hectárea, reconociendo una hipoteca de 84 $ en cédulas série K por hectárea.

Los compradores nos entregarán al firmar el boleto el 5 % de su importe. La diferencia entre el precio y valor de las cédulas en el dia de la escrituracion la pagarán en cinco cuotas, imputándose á la primera el 5 % entregado en seña. La primera cuota deberá pagarse en Tesorería dentro de los quince dias de la venta, por el resto se firmarán letras, (sin interés) á 1, 2, 3 y 4 años.

Las chacras deberán ser pobladas y cultivadas dentro de los dos primeros años de la compra, so pena de nulidad en la venta y pérdida de la mitad del precio. Por planos y otros datos á los martilleros en La Plata.— Avenida Independencia 359, frente al Banco Hipotecario Provincial. s23

10,000 ovejas El Domingo 2 de Octubre, y despues del de las chacras del Salado y en los terrenos de estas procederemos á vender: 10,000 ovejas mestizas Rambouillet, con su dotacion de padres correspondientes y 3000 medios postes ñandubay, pertenecientes al Sr. D. Manuel S. Aguirre. s17

Gran remate féria En el establecimiento Santa Narcisa del Sr. Manuel S. Aguirre, á una légua del pueblo del Salado, donde habrá carruajes para conducir la concurrencia al espresado establecimiento en el que serán obsequiado con un espléndido almuerzo.

El Lunes 3 de Octubre, procederemos á vender, [illegible] y órden de dicho señor: 800 ovejas mestizas Rambouillet. 100 id Negretes y Rambouillet. 100 id id muy ricas. 150 ovejas Rambouillet puras. 50 id Oxford caras negras. 100 borregos Lincoln 3/4 sangre. 300 carneros Negretes Rambouillet en lotes de á 50 cada uno. 30 carneros especiales negrete Rambouillets para majadas tipos. 50 carneros 3/4 sangre Lincoln. 50 id Oxford, 400 novillos para invernar y en espléndida condicion, 100 toros 3/4 sangre Durham, 50 7/8 id id., 15 7/8 id Hereford, 100 vacas elegidas Durham de dos y tres cruzas, 10 vaquillonas elegidas 3/4 Hereford, 5 potrancas 7/8 sangre T. Fraquena, varias yuntas caballos y potros mestizos para carruaje, 20 cerdos capones gordos, 10 casales lechones, crias finas. s17

Bravo, Barros y Cia.

Escritorio: San Martin 134

Judicial en la Magdalena—El Domingo 2 de Octubre á la una de la tarde efectuaremos en el Hotel de Fidel Irasoqui, que se encuentra frente á la Plaza de la Magdalena la venta de una fraccion de campo en dicho partido, con arreglo al siguiente:

EDICTO JUDICIAL.—Se hace saber por medio del presente edicto que se publicará 30 dias que por órden del Sr. Juez de 1a Instancia en lo Civil y Comercial del Departamento de la Capital de la Provincia de Buenos Aires Dr Dn. Adolfo Miranda Naon, se vá á proceder por los Martilleros Sres. Bravo Barros y Ca. á la venta de un campo perteneciente á la testamentaria de Dn. Hipólito Montes de Oca y Da. Regina Rodriguez situada en el Partido de la Magdalena y cuya área se compone de 57 hectáreas, 37 áreas, 77 centiáreas ó sean 573,777, metros cuadrados y cuya tasacion importa la suma de 1090 $ con 70 centavos % no debiendo admitirse oferta que no exceda de las dos terceras partes de su tasacion.— La Plata Julio 4 de 1887.—Horacio J. Ferrari Escribano Secretario.

NOTA—El campo linda por el frente con el pueblo, por el costado Nor-Oeste con D. Tobías Cajaravilla y por el Sud-Este con la sucesion de Torningo.

OTRA—En el acto de la venta exijiremos el 10 o/o en garantía. s27

Del Saladero Cambacéres El Domingo 9 de Octubre á la 1 de la tarde venderemos en remate por cuenta y órden del Banco Inglés y Rio de La Plata, todas las existencias del antiguo Saladero de Cambacéres, que se encuentra en el pueblo de la Ensenada. El establecimiento mencionado que ha sido uno de los primeros en su género en la República, tiene los útiles necesarios para plantear otro de la misma índole ó una fábrica. Entran en la venta las casillas y los galpones. Las primeras se encuentran en regular estado y los segundos pueden trasportarse con facilidad á otro punto por que son de maderas duras, y con techos de zinc. Las casillas son 4, una de ellas tiene tres piezas. Los galpones, que tiene cada uno próximamente de 20 á 25 varas de ancho por 50 á 60 de largo, son cinco. Entre los principales útiles y enseres se encuentran los siguientes:

Grandes tinas y tachos, motor á vapor, bombas de extraer agua y arrojar residuos, prensas para carne, básculas, caballetes, caños nuevos y usados, cercos de madera que abarcan una estension de 400 metros, portones, bocoyes, mesas, gran cantidad de carretillas, palas, orquillas, máquinas para alambre, bancos, carros, zorras y otros rodados, vigas de madera dura, estantes, fierro y cobre viejo en cantidad, cajones, tirantes y otros muchos imposible de detallar. Ademas venderemos 30,000 ladrillos que se encuentran en el saladero. Llamamos muy especialmente la atencion de los saladeristas sobre este remate porque allí encontrarán útiles que podrán obtener á bajo precio y recomendamos con particularidad los galpones por su buen estado de conservacion y por la escelente calidad de sus materiales.—Por mas detalles á nuestro escritorio.

NOTA—Los interesados pueden ir el dia del remate por el tren que sale á las 8 y 5 de la Estacion Central, ó tomar el de La Plata que parte á las 10 de la misma estacion y de allí trasportarse por el tramway á la Ensenada. s18

Buena casita El Domingo 2 de Octubre á las 2 de la tarde venderemos la casita calle Constitucion 1276, entre Pasco y Pichincha. Tiene 10 varas de frente por 31 de fondo y consta de 2 lindas piezas de material, Es aparente para familia. La construccion es sólida con maderas duras, etc. Verdadera ocasion de comprar barato. Venta forzosa, al mejor precio. s28

Terreno con edificio El Domingo 2 de Octubre á las 3 de la tarde remataremos á la mejor oferta la casa calle Sarandí 528, entre Cochabamba y Constitucion. Tiene vereda de piedra y empedrado con trotadoras. El terreno es magnífico, mide 10 varas de frente por 70 de fondo, el edificio, que se nuevo, consta de dos piezas de material y dos de madera y se encuentra á pocas varas sobre la calle, el que compre puede levantar el frente, que es lo que falta, con poco dinero, venta por disolucion de sociedad, sin base. s28

Ricardo A. Luzuriaga

Grandioso remate de cuatro espléndidas leguas de campo de calidad superior. En el partido del Saladillo, á dos leguas del pueblo y á treinta y cinco leguas de la Capital. Campo [illegible] con alambrados [illegible]

100 lotes [illegible] de inmenso porvenir para los especuladores y muy especialmente para los jefes de familia que quieran adquirir tierra para asegurar la felicidad de sus hijos. La ciudad de Buenos Aires ya no puede contener la inmensidad de su poblacion, haciéndose imposible la vida de los menesterosos por lo crecido de los alquileres y mucho mas difícil la adquisicion de tierras para formar la casa que ha de ser el hogar de las familias; así es que ha llegado la oportunidad para hacerse propietario con poco dinero en terreno federal y en un pueblo como Santa Rita en una linda posicion con vias de comunicacion y de pavimentos de piedra proyectados. Se darán escrituras matrices gratis. A las 12 1/2 en punto partirán de la plaza de Mayo, 6 tramways que conducirán á la concurrencia á la plaza de Flores y de allí serán transportados en carruajes hasta el lugar del remate. Los planos se repartirán en oportunidad en nuestro escritorio, Victoria 31, oficina 7. Todo comprador sin excepcion abonará ps 50 de seña por cada lote. s22

Valiosos lotes El Domingo 2 á las 2 p. m. ubicados calle calle Piedad entre Bermejo y Anchorena haciendo vis al jardin y Estacion 11 de Setiembre que miden 20 vs. de fte. por 46/50 fdo. con 10000 cédulas série [illegible] adoquinado y 2 líneas de tramway al frente. Esta posicion es preciosa y de inmenso porvenir y [illegible] adquirir con muy poco desembolso, por la cantidad de cédulas que tiene. Distan una cuadra de la pintoresca plaza 11 de Setiembre, de los galpones del Ferro-carril y de todas las casas importantes de comercio que existen en ese mercado. Títulos garantidos. El comprador depositará $ 500 de seña por cada lote. s25

Ignacio Ferrando

En La Plata el domingo 2 de Octubre á las 2 1/2 de la tarde—Primer remate, un magnífico lote de terreno señalados con el número 15, manzana 8 seccion 2a. Compuesto de 800 metros cuadrados ó sean 10 de frente á la calle 53 por 60 de fondo entre las calles 16 y 17 con una pieza de material, cercado de pared, con pozo, letrina etc. Títulos garantidos de primer órden y cumplidos todos los requisitos de la ley. Al contado sin base y por lo que den. s29

En La Plata El Domingo 2 de Octubre, á las 3 de la tarde 2 lindísimos lotes señalados con los números 2 y 3 de la manzana P, seccion 4a, 20 metros de frente á la calle 12 por 40 metros de fondo entre las calles 44 y 45. Sin base y por lo que den. s27

M. Billinghurst é hijos

Importante propiedad calle Santa Fé núm. 227 entre Libertad y Cerrito, 15 varas de frente por 45, base para la venta pesos 35,000 m|n. de órden de su propietario, ad-corpus.

El Domingo 9 de Octubre á las 3 de la tarde procederemos á vender en público remate, bajo la base de treinta y cinco mil pesos moneda nacional. La propiedad arriba designada cuyo terreno se compone de 15 varas de frente por 45 varas de fondo, con un edificio de diez piezas, cuarto de baño, oficinas necesarias, dos patios, gas y aguas corrientes. Esta propiedad, por las dimensiones del terreno y su ubicacion en uno de los barrios mas importantes de la capital nos exime de llamar la atencion sobre ella. Exijiremos del comprador el 5 o/o. Por mas datos ocurrase á nuestro escritorio, San Martin 90. s29

L. Avelino Diaz

En Moron Para almaceneros, mercachifles, tenderos y puesteros de los mercados, venderé 1000 arrobas de queso imitacion Parmesana y de Goya, lo mas especial que se conoce, en grandes y pequeños lotes al gusto de los compradores.

El Domingo 2 de Octubre á las 12 del dia, frente á la Estacion, donde estará la bandera, inmediato á la fonda de Selesto Rossi, barraca de Beuvenutto, por otros datos al [illegible] s27

M. Marasso y Cia.

Buena casita con frente á dos calles al boulevard Centro-América y á la calle Anchorena, dista solamente una cuadra 1/2 de la Avenida Alvear y del gran paseo de la Recoleta, magnífica posicion y de mucho porvenir, la calle muy pronto se adoquinará. A 30 varas hácia el Norte de la calle General Guido.

El Domingo 2 de Octubre á las 4 de la tarde, Venderemos en remate público por órden de su dueño al contado y sin ninguna base la casa arriba mencionada la que consta de 6 espaciosas piezas de material, con techos de teja, cielorasos y pisos de madera, pozo, letrina, sumidero, etc., etc. El terreno mide 10 varas de frente por 47 varas de fondo por el costado Sud y 48 varas 60 cts. por el Norte. Títulos perfectos. Venta completamente liberal. Por mas datos General Brown 104 ó Bolivar 59 1/2. s26

Barca Gjertrud del porte de 660 toneladas, su calado 17 piés, forrada y clavada en cobre, anclada en la Boca del Riachuelo, frente á la casa de los señores Badaracco é hijos.

El Domingo 2 de Octubre á las 3 de la tarde, por órden del Exmo. señor Cónsul de Suecia y Noruega y por cuenta de quien corresponda, venderemos en remate público al contado y á la mas alta postura la barca noruega arriba mencionada con todos sus útiles en perfecto estado que estarán á la vista y segun inventario que existe en nuestro poder, el que ponemos á disposicion de los interesados. Por mayores datos Gral. Brown 104 ó Bolivar 59 1/2. s27

Modesto Pascualetti

Judicial El Juéves 6 de Octubre á las 12 p. m. De todas las existencias de la fábrica de velas estearinas, situada en la calle Billingurst entre Piedad y Rivadavia. El dia y hora indicados procederé á vender al contado y al mas alto precio las existencias antes mencionadas consistentes en: 1 caldera de fierro, 1 alambique con dos hornallas, 2 depósitos de fierro, 7 cajones grandes forrados de plomo, 2 bombas para sacar agua, 2 chimeneas, 1 gran galpon de madera con techo de zinc de canaleta y otros artículos que estarán á la vista el dia del remate. Estas existencias se mandan vender por órden del Sr. Juez de Paz de la Seccion 7a Dr. Rojo y en el juicio seguido por don José Pizzorni contra don Fortunato M. Marengo. Por datos al martillero, Perú 141. s27

Vega y Cabello

En Barracas al Norte importante remate de las lindas casas en la calle Presidente [illegible] 588 y 510, entre Avenida Montes de Oca y Herrera.

El Domingo 9 de Octubre á las 2 de la tarde venderemos por órden de su propietario con títulos de primer órden y con la ínfima base de [illegible] pesos moneda nac. cada una teniendo en [illegible] 6000 pesos en cédulas letra J. las dos propiedades arriba mencionadas; consta cada una de ellas [illegible] terreno de 10 varas de frente por 60 de fondo [illegible] sala, cocina, cuarto de baño y letrina [illegible] s27

Pestaña & Garcia Quirno

En San José de Flores [illegible]

[illegible] Viola

[illegible]

[illegible] Lobato

[illegible]

7 espléndidos lotes [illegible]

Cárlos Risto[illegible]

De terreno [illegible]

R. y U. Amore[illegible]

Mercaderías para tenderos [illegible]

H. Baizan

Terreno El Domingo 2 de Octubre [illegible] de la tarde de un espléndido terreno aparente para fábrica, corralon de [illegible] cualquier otra industria, situado calle Ituzaingó 134, entre las calles Buen Órden y Tacuarí [illegible]

2 lotes de terreno El Domingo 2 de Octubre [illegible] tarde, de 2 lotes de terreno situados en la calle de Gral Hornos entre California y San Patricio á una cuadra de los talleres del Ferro-carril del Sud y en la manzana frente á la fábrica de cristales, cada lote mide 10 varas de frente por 114 de fondo [illegible]

Casita El Domingo 2 de Octubre á las [illegible] de la tarde, de una casita con 3 piezas nuevas y bien hechas, situada calle Europa [illegible] de la numeracion nueva [illegible] el dueño se vá á Europa [illegible]

Casa El Domingo 2 de Octubre [illegible]

Terrenos [illegible]

Ernesto O. Bradley

En la Plata de dos lindos lotes formando esquina, á cien metros de los talleres del ferro-carril todo edificado con mas de 60 casas. Situacion inmejorable en la gran loma que cruza la gran calle [illegible] esquina con la calle 4 [illegible] miden 11 varas 1/2 de frente [illegible] s24

Otro lindo lotecito [illegible]

[illegible]

LA PRENSA

AÑO [illegible] — NUMERO [illegible] — Director: ADOLFO E. DÁVILA

[illegible]

SUSCRICION EN LA CAPITAL

[illegible]

DIVERSIONES PÚBLICAS

TEATRO COLON COMPAÑIA LIRICA Italiana—Jueves 1º de Setiembre—Beneficio del barítono [illegible]—la ópera Amleto.

POLITEAMA ARGENTINO COMPAÑIA Lírica Italiana—Jueves 1º. 6ª funcion del segundo abono la gran ópera-baile en 4 actos del Mº GOUND—Romeo y Julieta.

TEATRO NACIONAL DIRECCION A. Aguirre—Viernes 2.—Por 1ª vez en América la grandiosa comedia de magia, en 3 actos y prólogo dividido en 23 cuadros La Almoneda del Diablo.

TEATRE DES VARIETES COMPAGnie française d'opéra comique et opérette. Direction Forist y Cia. Jueves 1 Le petit Faust.

TEATRO SAN MARTIN COMPAÑIA ecuestre de los hermanos Carlo—Funcion todas las noches. Los domingos dos funciones.

TEATRO CHINESCO EL ANTROPOfago, el anfibio y los fenómenos recien llegados de la Nueva Guinea, se exhiben desde hoy todos los dias y noches en el teatro de Kalissy Paseo de Julio esquina á Cangallo.

TEATRO DORIA CALLE RIVADAVIA 1026 esquina Pichincha—Compagnia drammatica italiana Sabbato 3 del dramma storico Antonietta Camicia ossia il Giuramento del 29 Giugno.

CANCHA MORENO HOY JUEVES 1º de Setiembre interesante partido á mano limpia entre Chiquito de Estella, Próspero y Escurra contra, Azpeitia, el Entrerriano y Manuel Elizalde. Empezará á la hora de costumbre de 2 á 3 p. m.

AVISOS NUEVOS

AMA DE LECHE SE NECESITA UNA Zeballos 610. s1v3

APRENDIZA DE MODISTA DE VESTIDOS se necesita San Martin 343. s1v3

AMA DE LECHE PARA LA PLATA se necesita, ocurrir Salta 393. s1v2

AMA DE LECHE ESPAÑOLA FRESCA de dos meses se ofrece calle Santiago del Estero N. 271. s1v3

AMA DE LECHE FRESCA SE OFRECE una italiana con buenas recomendaciones Cerrito 424. s1v3

AL COMERCIO ALMACENES RESTaurant, café y posadas se [illegible] hay para vender ocurrir Cerrito 204, esquina Corrientes. s1v3

AMA DE LECHE SE OFRECE FRESca para criar en su casa de 10 dias, primera leche, italiana de 21 años calle Piedras 418. s1v2

AMA DE LECHE SE OFRECE PARA criar en su casa, leche fresca de 10 dias, italiana de 21 años calle 24, Venezuela 131, s1v2

AMA DE LECHE FRESCA SE OFRECE una para ir á criar á fuera á media leche ofrece por dia. Paraguay [illegible]. s1v2

AMA SE OFRECE DEL PAIS PRACtica y leche abundante Cochabamba 1090 núm viejo. s1v3

ALMACENES DE COMESTIBLES AL menudeo muy acreditados se venden dos, darán razon Rivadavia nº 639, s1v6

ALQUILANSE DOS CASAS ALTAS y bajas, pisos de madera, gas, aljibe y aguas corrientes, San Juan 191 y 193, y Perú. s1v3

AMA DE LECHE SE OFRECE UNA italiana fresca y abundante, se ofrece para criar afuera. Méjico 888, cuarto 9. s1v3

AMA DE LECHE FRESCA DE UN mes se ofrece, calle Guyo núm 637, cuarto No. 21, para criar afuera. s1v3

AMA DE LECHE DE CUARENTA dias se ofrece, italiana calle Salta 579, cuarto 37. s1v3

AMA DE LECHE SE OFRECE PARA criar en su casa, en la calle de Esmeralda núm 435. Tiene leche fresca y abundante. s1v3

ATENCION SE VENDE LA SOCIEdad de un negocio que da una utilidad de un 40 ojo, para ver y tratar agencia de comisiones, Rivadavia 590. s1v3

AMA DE LECHE PRIMERIZA ITAliana, fresca y abundante, se ofrece para criar afuera. Ocurrir en la calle de la Piedad núm 686. s1v3

ATENCION SE VENDE LA FONDA sita Defensa 405, paga poco alquiler y tiene contrata por dos años y con buena clientela, al frente del Puerto Madero. s1v3

AVISAMOS AL COMERCIO QUE HEmos resuelto liquidar desde la fecha los negocios de nuestra casa.—Buenos Aires 1º de Setiembre de 1887.—Jassenberg & Cª. s1v3

A LA FAMILIA QUE EN LA PRENsa del Mártes solicita alojamiento se le avisa que puede pasar por la calle Paraná 769 (número nuevo). s1-1p

ATENCION SE VENDE UNA CASITA de negocio de poco capital, es buena para cualquier negocio ó para escritorio, parage central alquiler 25 $., es un apichincha para verla Piedras No 110. s1v2

ALQUILASE EN CASA DE FAMILIA tres lindas piezas seguidas sin muebles para hombres solos ó matrimonio sin hijos, Tucuman 207 (altos) entre Florida y Maipú; único inquilino. s1v3

ALERTA SASTRES SE VENDE UNA sastrería muy bien puesta con mercaderias y en un paraje muy central, con toda la comodidad, alquiler módico de [illegible] con contrata. Dirijirse calle Suipacha núm. 297, darán razon. s1v9

ATENCION PICHICHEROS SE VENden una cama camera de madera, un sofá y un lavatorio, una mesita nogal y una cama de fierro; todo se encuentra en perfecto estado, calle Montevideo núm 271. s1v3

ALBAÑILES VEINTICINCO NECESItamos hoy, cocineros 4, carpinteros 239, pasiantes 14, herreros 12, mucamos 6, mucamas 22, dependientes de almacen y de tienda 8, buenos matrimonios para la ciudad y campo, Oficina de Trabajo 402 San Martin, Teléfono 521. s1-4p

A LAS PERSONAS DE GUSTO ARtístico se les propone la venta de un espléndido juego de comedor, estilo Luis XIV, construido con las mejores maderas extranjeras, flamante, completo de mayores [illegible] en el pais, para tratar, calle Rio Bamba núm. [illegible] s1v17

ADELAIDA MENDEZ PARTERA ZEballos [illegible] pensionistas y ofrece sus servicios profesionales á todas las señoras que quieran asistirse en su casa, toda clase de comodidades, buen servicio y esmerado trato, precios sumamente módicos—Calle [illegible] núm. 228. s1v17

ALMACEN DE COMESTIBLES Y BEbidas con poco capital se vende uno, el dueño lo vende por tener que ausentarse del pais, tiene una buena clientela y hace un buen diario. Para tratar ocurrir calle de Chacabuco núm. 7[illegible]. s1v3

AL COMERCIO AVISO HABER VENdido [illegible] Buenos Aires, 31 de Agosto de 1887. s1v3

AL COMERCIO AVISO HABER VENdido [illegible] s1v3

AL COMERCIO [illegible] s1v17

A[illegible]

A[illegible]

AGENCIA [illegible]

AGENCIA DE COLOCACIONES EL [illegible] s1-1p

AL COMERCIO SE VENDIDO LAS [illegible] Pilar núm. 119 [illegible] Buenos Aires, Agosto 31 de 1887. s1v3

AGENCIA DE TORRES ESMERALDA 132, teléfono 167.—Hoy se ofrecen mozos de hotel, café, confitería, peones, porteros, matrimonios, cocineras, mucamos, tenedores de libros, jardineros, dependientes de almacen, tienda, sastrería, oficiales de todas clases, muchachos, mucamas, cocineras. —NOTA—Esta acreditada agencia no cobra comision alguna á las casas de negocio, Esmeralda 132. B. E. Torres, agente. s1-1p

AL COMERCIO AVISO HABER VENdido á don Vicente Palombo las existencias del negocio de almacen sito en la calle de Gral. Viamont núm. 765, los que tengan reclamos que hacer deberán presentarse en el término de tres dias, pasado los cuales no serán atendidos.—Buenos Aires 31 de Agosto de 1887.—Luis Gallerini. OTRO. —Con referencia al aviso que antecede prevengo al comercio haber comprado á Dn. Luis Gallerini las existencias del negocio de Almacen sito en la calle Gral. Viamont núm 765; los que tengan reclamos que hacer deberán presentarse en el término de tres dias, pasado los cuales no serán atendidos. —Buenos Aires 31 de Agosto de 1887, Vicente Palombres. s1v3

AL PUBLICO Y AL COMERCIO AVIso que he vendido mi casa de peluqueria situada en la calle San Martin 39, á los señores F. Viacava y J. Pelaez; advirtiendo que soy el único responsable de toda reclamacion que resulte contra la casa despues de ocho dias á contar desde esta fecha, no atenderé ninguna reclamacion—B¡A., Setiembre 1º 1887.—Eugenio Puyó—OTRO—Tenemos el honor de poner en conocimiento del público, del comercio y de nuestras respetables relaciones particulares, que con esta fecha hemos comprado á don Eugenio Puyó la peluqueria situada en la calle San Martin 39, quedando libres de todo gravámen que resulta contra la casa.—B¡A, Setiembre 1º de 1887—F. Aiacava y J. Pelaez. s1v9

AVISO AL PUBLICO Y AL COMERcio en general que he vendido á los señores Santiago Cuore y Domingo Gruvero mi casa de negocio de almacen situada en la calle Cangallo núm. 1671 esquina Billinghurst. Toda persona que tenga que hacer algun reclamo lo hará en el término de tres dias á contar desde la fecha, pasado dicho término no serán atendidos.—Buenos Aires, 31 de Agosto de 1887.—Pedro Ardizzone.—O T R O—Al comercio avisamos haber comprado al Sr. Pedro Ardizzone el negocio de almacen situado en la calle Cangallo N. 1671 esquina Billinghurst. Los que tengan algun reclamo que hacer deberán presentarse en el término de tres dias á contar despues la fecha, pasados los cuales no serán atendidos.—Buenos Aires 31 de Agosto de 1887.—Santiago Cuore Domingo Gruvero. s1v3

BREACK SE COMPRA CON POCO uso, Alsina 151, en el patio. s1v3

BUSCO A MI ESPOSA MAGDALENA Tirichela que fugó de mi lado hace 4 años á fin de pedirle como único favor la entrega de los hijos Elías Lauria, Estados Unidos 927 s1v3

COCINERO SE NECESITA CALLE Corrientes 441. s1z3

COCINERA SE NECESITA CALLE 1285 buen sueldo. s1v3

COCINERA CON CAMA SE NECESITA calle de Salta núm 393. s1v2

COCINERO PARA CORTA FAMILIA se necesita, Santa-Fé 1566. s1v3

COCINERA SE NECESITA UNA PIEdad 681. s1v3

COCINERA CON RECOMENDACION se necesita, Perú 648, se prefiere italiana. s1v3

CAJISTAS SE NECESITA EN LA IMprenta Piedad 17 1/2. s1v3

COCINERA SIN CAMA SE NECESIta una Pichincha 50. s1v3

COCINERA SE NECESITA RIVADAvia 461. s1v3

COCINERA O COCINERO SE NECESIta, Libertad 591. s1v3

COCINERO SE NECESITA CON BUEnas recomendaciones, calle Charcas 267. s1v2

COCINERA PARA UN MATRIMONIO se necesita, en la calle Independencia 652. s1v3

COSTURERAS DE CHALECOS SE NEcesitan con urgencia, calle Buen Orden 1, 3, 5 y 7. s1v3

COCINERO ESTRANJERO SE NECEsita uno, Defensa 703, se pagará buen sueldo. s1v2

COCINERA SE NECESITA QUE SEPA su oficio, ocurrir en la calle Chile núm 390. s1v2

COSTURERAS OFICIALAS PARA ropa blanca, se necesitan en la calle San Juan núm. 160, se les pagará bien. s1v3

COCINERA FRANCESA CON CAMA para corta familia, se necesita, calle Chile 1032. s1v3

COCINERA Y UNA MUCAMA SE NEcesitan, Rivadavia 703, núm. antiguo, precio de 15 á 20 % y la cocinera con ó sin cama. s1v3

COCINERA SE NECESITA CON CAMA y una muchacha de 12 á 14 años; San Juan 467. s1v3

COCINERA ITALIANA SIN CAMA y con recomendaciones, se ofrece, Méjico 528, cuarto 9. s1v7

COBRADOR PERSONA SERIA Y competente, se ofrece con garantía, Alsina 281. s1v2

COSTURERAS DE CHALECOS Y PANtalones se necesitan La Moda, Victoria 59. s1v2

COSTURERA PARA COSER EN SU CAsa ropa blanca de niños, se necesita una, ocurrir Uruguay 572 de 10 á 12 y de 5 á 7. s1v4

COCINERA SE NECESITA CON BUEnas recomendaciones en la calle Cuyo 585. s1v4

COCINERA QUE SEPA SU OBLIGAcion y limpia se necesita con ó sin cama Cuyo 676 nº 6. s1v2

COSTURERA DE PANTALONES SE necesita en la sastrería calle Moreno 172, 174. s1v2

COCINERA SE NECESITA PIEDAD 557; se preferirá con recomendaciones. s1v3

COCINERA Y UNA SIRVIENTA SE necesitan en la calle Corrientes 1364 (número antiguo. s1v3

CHACRAS EN LINCOLN SE VENDEN ó se arriendan dós, ocurrir Belgrano 539 antes de las 12. s1v7

COCINERO SE OFRECE UNO PARA el campo ó la capital que ha estado varios años con ingleses calle Maipú núm. 444. s1v3

CASITAS DOS BUENAS CASITAS rematará el Domingo, Justo Mavinovich, fijarse en el aviso. s1v4

CON DIEZ AÑOS DE CONTRATA SE alquila la gran esquina central de 40x75, calle de Buen Orden y Belgrano, dirijirse, Victoria 376. s1v3

COCINERA EN BARRACAS AL SUD calle Mitre «Crucecita quinta Las Violetas» se necesita una cocinera que entienda el oficio, se pagará buen sueldo. s1v3

CIGARRERIA DE LOS AMIGOS GRAN fábrica de cigarrillos de todas clases, se necesitan oficialas y aprendizas para cigarrillos franceses 350. Buen Orden 362. s1v3

COCINERO SE NECESITA UNO QUE sepa su obligacion para corta familia ocurrir B. al Sud á la fábrica de velas de Galli Hos. pasando la Crucecita. s1v3

CASA SE VENDE CALLE NUEVA Granada núm. 290, tiene 6 piezas, de maderas duras, 10 vs. por 47 de fondo, á media cuadra del gran mercado que va á hacerse, se venda por 6.500 $ [illegible] para tratar con el dueño, Junin 461. s1v7

CASA AL NORTE SE ALQUILA UNA recien construida con 8 habitaciones, cocina á, pisos de tabla, cielo raso de yeso, gas y aguas corrientes, Boulevard Santa Fé núm. 1448, para tratar Rivadavia 114 y 118. s1v7

CARTERA PERDIDA SE DARA UNA gratificacion al que devuelva una cartera piel de cocodrilo, guardando documentos que solo tienen valor para su dueño, ocurrir Independencia 561. s1v3

CASITA SE VENDE UNA CALLE DE Liniers entre 8. Venezuela y Méjico. 10 vs de fte. por 58 de fondo, 2 piezas, cocina, árboles frutales etc. ocurrir á Camilo Rivarola y Compañia, en la calle de Alsina 144, de 1 á 2. No se admite corredor. s1v3

DEPENDIENTE DE ALMACEN SE [illegible]

D[illegible]

DEPENDIENTE PRACTICO EN [illegible]

D[illegible] SE OFRECE UN [illegible] Montevideo [illegible] s1v3

EL SOCIO DEL ALMACEN ESTADOS Unidos núm 3890 vende su parte del negocio, Jacinto Alvarez. s1v3

EN LA SASTRERIA LA NOVEDAD calle San Martin 94 se necesita un medio oficial. s1v3

EN BELGRANO SE VENDEN, A precios módicos, varios lotes de terreno en la ciudad de Belgrano. Los interesados pueden ocurrir á la calle Cangallo 42 1/2. s1v9

EL LUNES ENTRE LAS CALLES Viamont y Victoria y los tribunales se perdió un llavero, conteniendo varias llaves, quien lo entregue en la calle Gral. Viamont núm 100, se le gratificará. s1v6

FOTOGRAFO IMPRESOR SE NECEsita, Cuyo 365. s1v3

FOTOGRAFO IMPRESOR SE NECESIta uno que conozca bien este oficio, 66 Victoria altos. s1v2

FONDA Y CAFE DE POCO CAPITAL alquiler 27 $ %, tiene local grande, comodidad para familia, se vende por tener el dueño que salir para el campo, para verlo y tratar, Zeballos 11-13. s1v3

FERRO CARRIL CENTRAL ARGENtino—Se avisa á los Sres accionistas que pueden ocurrir á recibir un dividendo de 7 ojo declarado en Lóndres el 14 de Julio ppdo por saldo correspondiente al año 1886. Escritorio de N. Bouwer, Reconquista 32, todos los dias hábiles de 10 a. m. hasta las 12 del dia. s1v3

GUIA PEUSER PARA SETIEMBRE Contiene muchos datos nuevos como tambien un plano nuevo y completo de todos los ferros carriles y telégrafos; ojo, no confundir ojo, La Guia Peuser de Setiembre, es rosada. s1v3

GRAN PICHINCHA SE VENDE UNA fonda y posada situada en el centro mas comercial de Buenos Aires, tiene 22 piezas y paga un alquiler de 81 ps. mensual calle Cerrito 204 de 9 á 12 a. m. s1v3

HISTOIRE DE LA SCIENCE POLItique dans ses rapports avec la morale, par Paul Janet, professeur á la Faculté dès lettres de Paris, (nueva edicion, 1887). Contiene: L'orient, Antiquité, Christianisme et Moyen-Age, Renaissance Réforme, Les Temps modernes, La Science politique en France au XIXe. Siècle, Etc... 2 tomos en 8º encuadernados. Precio: $ 11 % en la «Libreria Europea» de L. Jacobsen y Cª. 242 Florida 244. s1-1p

JOVEN SE NECESITA UNO QUE SEA práctico para el corretaje de un diario, Europa 622. s1v2

LUIS LUMIN' DESEA ENCONTRAR el paradero de la señora Bardone Maggiorina y el vive Cuyo núm. 11. s1v3

LA FAMILIA QUE OFRECE SUS SERvicios en cambio de una pieza, puede pasar á la calle de Independencia número 907. s1v3

LUSTRADOR DE MUEBLES SE ofrece uno para todas clases de trabajo, perteneciente al ramo, para la ciudad y en la campaña. ocurrir en la calle de Viamont núm. 907. s1v8

LICORISTA SE OFRECE UNO QUE sabe desempeñar perfectamente su obligacion, para la ciudad ó campaña, para informes, calle Paseo de Julio 296 á 298, por las iniciales P. R. s1v3

LECCIONES PARTICULARES SE ofrece un profesor muy competente teniendo unas horas desocupadas para hacer repasar por los exámenes de los 3 primeros años, del colegio Nacional, dirigirse Libreria Igon hermanos, Alsina esquina Bolivar. s1v2

LA ESTACION Y VARIOS OTROS PEriódicos de modas recientemente recibidos de París, Lóndres y Madrid, en venta por números sueltos y por suscricion, en La Libreria Anglo Americana, calle Victoria 298, entre Piedras y Tacuarí. s1 1p

MUCAMA CON BUENAS RECOMENdaciones se necesita 539 Belgrano. s1v3

MUCAMA SE NECESITA BOLIVAR 346. s1v3

MUCAMA SE NECESITA OCURRIR Piedras núm. 296. s1v3

MUCAMO O MUCAMA SE NECESITA calle Piedad 696, (escalera derecha). s1v3

MUCAMO SE NECESITA EN LA CAlle Córdoba 149. s1v2

MAQUINISTAS SE NECESITAN CAmiseria Bolivar y Venezuela. s1v4

MUCAMO QUE SEPA SERVIR Y tenga recomendaciones, se necesita Tacuarí 333. s1v3

MUCAMA SE NECESITA UNA con recomendaciones en la calle Europa 334. s1v2

MAQUINISTA REIMAN PREPARAdoras y medias preparadoras, se necesitan con buen sueldo, La Elegante Moreno y Salta. s1v4

MUCAMA EXTRANGERA SE NECEsita, calle Córdoba 789, se pagara buen sueldo. s1v3

MUCHACHO SE NECESITA UNO de 16 á 20 años que sepa algo de cocina, calle Charcas 656. s1v6

MOZO Y PEON PRACTICO EN EL ramo de confitería, se necesita, Corrientes 811. s1v3

MUCAMO Y MUCAMA SE NECESItan, ocurrir en la calle de Corrientes 864. s1v3

MOZO DE ALMACEN SE NECESITA uno práctico, en la calle de Belgrano 917. s1v2

MUCAMA Y NIÑERA SE NECESITAN con buenas recomendaciones, en la calle Alsina 638, para tratar de 12 á 5 de la tarde. s1v2

MUCAMO SE NECESITA CON BUEnas recomendaciones, ocurrir de 8 á 1 de la tarde, Paraná 673. s1v4

MUCHACHO DE DOCE A CATORCE años se necesita uno, calle San Juan 718, numeracion antigua. s1v2

MUCAMA SE NECESITA EN LA calle Libertad 525, con recomendacion y se le pagará buen sueldo. s1v2

MUCAMA SE NECESITA EN LA CAlle Cuyo 585 con buenas recomendaciones. s1v3

MUCAMA CON BUENAS RECOMENdaciones se necesita en la calle de Santa-Fé 403. s1v3

MUCAMA CON BUENAS RECOMENdaciones, para un matrimonio solo, se necesita en la calle Gral. Viamont nº 227. s1v2

MUCHACHO SE NECESITA DE CAtorce á 15 años de edad práctico en el ramo de cigarreria Cuyo 390. s1v3

MUCHACHA SE NECESITA DE 10 á 11 años en la calle Salta núm. 312. s1v7

MUCHACHA DE DOCE A CATORCE años para el servicio de una corta familia se necesita Suipacha 470. s1v3

MUCHACHA DE DOCE A QUINCE años para el servicio de 2 personas, se le enseñará á coser, se necesita en la calle Córdoba 243. s1v3

MUCAMA QUE TENGA BUENAS recomendaciones y sepa cumplir bien con su obligacion, se necesita en la calle Artes 704, se le pagará buen sueldo. s1v3

MUCHACHA DE QUINCE A DIEZ Y siete años, se necesita para servicio de un matrimonio, en la calle de Corrientes núm 137. s1v3

MUCHACHO PARA SERVICIO DE mucamo, se necesita, en la calle de Piedad 737, escalera derecha, sueldo pesos 10 mjn. s1v3

MUCAMO HOMBRE FORMAL Y con buenas recomendaciones se necesita para un matrimonio solo en la calle Gral. Viamont N. 227. s1v2

MUCHACHO SE NECESITA UNO DE 15 á 16 años con recomendacion para una casa de negocio, en la calle de Venezuela nº 338. s1v2

MATRIMONIO ESTRANGERO PARA Lomas de Zamora se necesita, el marido para quintero y que sepa algo de jardin, y la mujer para cocinera, con buenos informes, Santiago del Estero 401 de 2 á 3 de la tarde. s1v3

MATRIMONIO ESTRANGERO PAra Lomas de Zamora se necesita, el marido cochero, y la mujer cocinera, con buenos informes. Santiago del Estero 401, de 2 á 3 de la tarde. s1v3

MATRIMONIO SIN HIJOS EL MArido en la cocina y trabajo de patios, la mujer para todo el resto del quehacer de la familia, ocurran calle de Corrientes 1364, número antiguo. s1v3

MUCHACHA PARA EL SERVICIO de un matrimonio sin familia, y que sepa un poco cocinar, se necesita una en la calle Moreno núm. 312, 2º piso numeracion antigua. s1v3

MANUAL DEL FOGUISTA Y CONductor de máquinas á vapor por el Dr. [illegible]

MATEO BRUZZO LAS AVENIDAS [illegible]

MAESTRO DE MUSICA [illegible] se ofrece para dar lecciones de piano, y para tocar en bailes y [illegible] la calle Talcahuano núm [illegible]

MECANICO PARA UN ESTABLEcimiento industrial, se ofrece uno [illegible] do trabajo de fragua, tornería, calderería [illegible] bro, y reparar calderas y máquinas [illegible] tratar Potosí 358.

MAYORDOMO PARA UN ESTABLEcimiento de campo [illegible] mayordomo, un dependiente de tienda, [illegible] ro, mucamos, matrimonios, cocineros y [illegible] hay colocacion en la agencia de Génova calle San Martin 182.

NIÑERA SE NECESITA UNA ALSINA 690.

NIÑERA SE NECESITA VICTORIA 669, (altos).

NIÑERA SE NECESITA EN LA CAlle Santa-Fé 137. s1v2

NIÑERA SE NECESITA EN LA CAlle de San Martin núm 187, (en el fondo). s1v3

NOVILLOS SE COMPRAN DE QUInientos á 1000 de tres años arriba, para invernar, Defensa 251 de once á 2 de la tarde. s1v1

NEGOCIO DE ALIMENTACION UN francés que hace algunos meses reside en el país, teniendo conocimientos especiales en el ramo de industria, aun desconocida en América que da grandes beneficios asegurados y de un porvenir dilatado, pide uno que suministre fondos como prestamista. Escribir á Mr. Eugene, poste restante, Buenos Aires. s1v6

NO CONOCEMOS DICE EL MUNDO Musical de Leipzig autoridad sobre la materia en Alemania) ningun método que en mas alto grado de la escuela del pianista por Damm, reuna lo extraordinario de enseñar el arte de tocar el piano sin maestro, (ó bien sea con él) en mas breve plazo, despertando y conversando en el discípulo, desde la primera página hasta la última, interés, celo y gusto. Es un método completo á la vez de ser un rico y extenso álbum de escogida música de salon; se ha hecho una edicion en castellano, que se vende por dos nacionales en la "Libreria Europea" de L. Jacobsen y Ca., 242 Florida 244. s1v2

NATAL T DE TORRES CORREDOR de Bolsa y Comisionista.—Compra y vende oro y todo papel negociable, cambios sobre el extranjero, descuentos de pagarés de plazo, letras de hacendados y toda firma de responsabilidad tanto en el Banco de la Provincia y Nacional, como de los particulares, y como corredor del Banco Hipotecario: hipotecas y demás tramitaciones en dicho establecimiento, no siendo necesario apersonarse, interesado en caso de encontrarse fuera de la capital, con solo escribir y enviar los detalles del bien que se desea hipotecar, bastará, pues que en el acto de firmar la escritura de obligacion y recibir las cédulas, se le escribirá, no perdiendo así un solo dia de tiempo. Tambien arbitrajes, remates y toda operacion de comercio, contando para todo esto con mis largos años de práctica en esta plaza, actividad y el concurso de mis numerosas relaciones. Escritorio San Martin 73, altos, ó en la Bolsa de Comercio, de 10 á 4 p. m., [illegible] perm.

OFICIALA O MEDIA OFICIALA MOdista se necesita Venezuela 963. s1v3

OFICIAL BARBERO SE NECESITA Charcas 557. s1v2

OFICIALES Y MEDIOS OFICIALES se necesitan, Rivadavia 930. s1v2

OFICIAL O MEDIO OFICIAL BARbero se necesita, Libertad 155. s1v3

OFICIAL SASTRE Y MEDIO OFICIal se necesitan Perú 177, s1v2

OFICIAL BARBERO SE NECESITA uno que sepa su profesion, se pagará bien calle Perú 129. s1v3

OFICIAL BARBERO QUE SEPA SU obligacion, se necesita, calle Cuyo núm 516. s1v3

OFICIAL BARBERO PARA SABAdós y Domingos y un medio oficial por mes se le pagará bien, calle Entre Rios 468. s1v3

OFICIALA PLANCHADORA SE NECEsita, en la calle de San Martin núm 482. s1v3

OFICIAL BARBERO SE NECESITA uno que sea bueno, calle Buen Orden 281, y se vende la misma. s1v3

OFICIALES Y MEDIOS OFICIALES peluqueros se necesitan en la calle Artes 512. s1v2

OFICIAL BARBERO SE NECESITA uno bueno se le pagará buen sueldo calle Cerrito 233. s1v3

OFICIAL DE PELUQUERIA SE NECEsitan dos buen sueldo y buen tratamiento Mercado de Pilar Ayacucho 481. s1v3

OFICIAL BARBERO SE NECESITA uno bueno, para Dolores se le pagará buen sueldo, para tratar Perú nº 5. s1v2

OFICIAL CARPINTERO DE OBRA blanca que tenga las herramientas correspondientes se necesita uno para tratar calle Artes nº 281. s1v6

OFICIALES BARBEROS SE NECEsitan dos, uno para el campo cerca de esta capital, otro para la ciudad, Salta núm. nuevo 330. s1v3

OFICIAL Y MEDIO OFICIAL SASTRE se necesitan en la sastrería del Nuevo Progreso Gral Lavalle 78, inútil presentarse si no saben su obligacion. s1v3

OFICIALES ALFAREROS QUE SEAN prácticos para hacer caños, se necesitan dos en la calle Belgrano 1067, ganarán buen sueldo ó se les dara trabajo por un tanto. s1v6

OJO PELUQUEROS SE VENDE UNA peluqueria nueva y ya con mucha clientela, el dueño la vende por no poderla atender, para verla y tratar ocurrir á la calle Tucuman 504. s1v3

OFICIALES ZAPATEROS SE NECEsitan de todas clases, especialmente para señora. Se pagará bien el trabajo y por semanas, asegurando trabajo todo el año, tambien se necesitan aparadores, ocurrir, fabrica "La Moderna" Victoria 439. s1v9

ORTEGAL ESTE VAPOR HA TERminado su descarga en los depósitos de Lanús. Los reclamos se atenderán el dia Jueves 1º de Setiembre de 10 á 12 de la mañana.—Buenos Aires 31 de Agosto de 1887 (Ode Martin Donos Agente) Gardela á Noussitou Lancheros. s1v2

PLANCHADORA SE NECESITAN EN la camiseria Bolivar y Venezuela. s1v4

PUERTAS VENTANAS BALDOZAS y tirantes de madera dura se venden en la calle Cangallo 61 y 63. s1v9

PEONES DE CHACRA SE NECESITAN para el campo, cerca de la ciudad, para tratar Belgrano 40. s1v3

POR VEINTE Y CUATRO PS MN SE alquilan 2 piezas con frente á la calle Juncal 9 entre Esmeralda y Paseo de Julio. s1v3

PEON PARA CONFITERIA SE NECEsita uno con buenas recomendaciones, Victoria 33. s1v2

PLANCHADORA SE NECESITA UNA oficiala y una media oficiala en calle Estados Unidos 287. s1v2

PEON DE COCINA CON BUENAS REcomendaciones se necesita uno calle de Balcarce núm 184. s1v2

PEON DE COCINA SE NECESITA UNO francés ó español, calle Paraguay núm 2. s1v3

PERSONAS CARITATIVAS LA PERsona que publicó este aviso si no tiene criaturas puede pasar á tratar de 5 á 7 p. m., Callao 667. s1v2

POR DIEZ AÑOS SE CONTRATA la gran esquina centralisima, de 40 varas por 75, calle Buen Orden y Belgrano, informes, Victoria 376. s1v3

PULSERA DE ORO SE HA PERDIDO el Mártes en el Teatro Nacional, se dará una buena gratificacion al que la entregue Belgrano 1070 s1v3

PROFESOR COMPETENTE DA LECciones de italiano, español é instruccion primaria (tambien de noche) á domicilio ó en su habitacion, calle Moreno 371, preguntar por el profesor de italiano. s1-1p

PLANCHADORAS SE NECESITAN buenas oficialas planchadoras para camisas de hombre y ropa de señora; se pagará buen sueldo ocurrir, calle Gral. Lavalle 632 (núm. viejo). s1v11

PROFESOR FRANCES SE OFRECE uno para lecciones particulares de teneduria de libros aritmética mercantil, francés y ramos generales, dirijirse libreria Igon hermanos Alsina esquina Bolivar. s1v3

PARA CUIDAR UNO O DOS NIÑOS en casa de los padres se ofrece una mujer viuda italiana, con excelentes recomendaciones, en la calle de la Victoria número 700, hojalatería. s1v3

PEONES DE FERRO CARRILES HOY necesitamos 600, jornal 1,40 ó por un tanto, peones aradores, matrimonios para ciudad y campo, buenos medieros, buena gente solamente necesitan ocurrir, Oficina de Trabajo 402 San Martin Teléfono 521. s1-1p

RESTAURANT Y CAFE CON MUcha clientela, se venda por asuntos de familia cuenta con mas de 30 pensionistas ademas la casa tiene contrata y comodidad para familia, parage apropósito para la estacion próxima, para tratar calle Córdoba núm. 100. s1v3

SE OFRECE UNA AMA DE LECHE ocurrir calle San Juan N. 878. s1v3

SE NECESITAN OFICIALES CARPINteros Bolivar [illegible]. s1v3

SE NECESITAN COSTURERAS PARA camiseria Estados Unidos [illegible]. s1v3

SE NECESITAN PEONES PARA obras de albañileria, Matheu 59. s1v3

SE NECESITA UN OFICIAL SASTRE para La Plata, dirijirse Piedras núm 40. s1v3

S[illegible]

SE [illegible]

SE ALQUILA UNA [illegible] familia [illegible]

SE NECESITA UN CARPINTERO DE [illegible] 182. s1v2

SE NECESITA UN OFICIAL SASTRE [illegible] s1v3

SIRVIENTA SE NECESITA UNA EN [illegible] s1v3

SE ALQUILA UNA PIEZA CON PENsion [illegible] ocurrir en la calle de [illegible] entre Comercio y Europa, familia de [illegible] s1v3

SE NECESITA UN JOVEN DE QUINce á diez y ocho años con buenas recomendaciones, Chacabuco [illegible]. s1v2

SE NECESITAN TRES OFICIALES TAlabarteros, ocurrir calle Piedras núm 787. s1v3

SIRVIENTA EXTRANGERA SE NECEsita, calle Córdoba 789, se pagará buen sueldo. s1v3

SE NECESITAN MUCHACHAS PARA trabajo liviano en una fábrica calle Belgrano núm 582. s1v9

SIRVIENTA SE NECESITA UNA QUE sepa planchar, y [illegible] buenas recomendaciones, se prefiere italiana calle Maipú 407. s1v3

SE ALQUILA UNA PIEZA PARA HOMbre solo, precio 10 $. %. San Martin 362. s1v3

SE NECESITA UNA SIRVIENTA PAra una corta familia, ocurrir Buen Orden Nº 70. s1v2

SE OFRECE UN MUCHACHO DE 14 años para cadete ó mozo de fonda ó confitería, Lujan 30. s1v2

SE ALQUILAN DOS PIEZAS PARA hombre solo en casa de familia, Méjico 653. s1v3

SE ALQUILA UNA PIEZA AMUEBLAda para hombre solo con ventanas á la calle, Tucuman 186. s1v3

SE NECESITA UNA OFICIALA DE sombreros, ocurrir calle de Belgrano núm 403. s1v3

SE ALQUILA UNA PIEZA SIN MUEbles en una casa de familia, Chacabuco 348. s1v3

SE ALQUILA UNA SALA CON DOS piezas contiguas en casa particular, Sarandí 438 núm antiguo. s1v3

SE OFRECE UNA BUENA COCINEra estrangera con buenas recomendaciones, ocurrir calle Piedad 851. s1v3

SE NECESITA UN OFICIAL O MEdio oficial que sepa trabajar, imitacion clavado, Venezuela 963. s1v3

SE NECESITAN OFICIALES Y MEdios oficiales sastres, Corrientes 322 (altos). s1v3

SE NECESITAN DOS OFICIALES SAStres, en la calle do Cochabamba núm 37. s1v3

SIRVIENTA SE NECESITA UNA EN la calle de Tucuman número 143, bajos. s1v3

SE ALQUILAN TRES PIEZAS SEguidas para familia ó depósito de muebles, Piedras 424. s1v3

SE VENDE UN GALPON DE MADEra y zinc y se alquila un negocio, daran razon, calle Moreno 710. s1v3

SE NECESITA UN DEPENDIENTE de almacen que sea bueno en su trabajo, Cangallo núm. 1724. s1-1p

SIRVIENTA FORMAL PARA EL SERvicio de un hombre solo, Talcahuano 165, cuarto núm. 5. s1v2

SE DA EN ARRIENDO POR DIEZ años, la gran esquina de 40x75, Belgrano y Buen Orden, ocurran, Victoria núm. 376. s1v3

SE NECESITA UN COCHERO CON recomendaciones Belgrano 911, altos. s1v2

SIRVIENTA SE NECESITA CALLE San Juan 214. s1v2

SE NECESITAN DOBLADORES EN cuadernacion Florida 179. s1v2

SE NECESITA UNA CASITA DE 4 ó 5 piezas para una familia, Méjico 529. s1v3

SE NECESITA UN MUCHACHO DE doce á 14 años, teniendo quien de garantía, para servicio de confitería Chacabuco 267. s1v2

SE OFRECE UNA MUCAMA ESPAÑOla mujer formal que sabe cumplir con su obligacion. Europa 174. s1v3

SE NECESITA UNA MUJER PARA todo servicio, en casa de muy corta familia, para tratar, Lima 529. s1v8

SE NECESITA UN CORTADOR SAStre para una fuerte casa de la campaña, para tratar Victoria 240. s1v3

SE NECESITA UN MEDIO OFICIAL sastre, en la calle de Buen Orden núm 342. s1v3

SE NECESITA UN MUCAMO CON REcomendacion, en la calle de Cangallo 817. s1v3

SE NECESITA UNA COCINERA Y una mucama, se prefiere estrangera, ocurrir Piedras 432. s1v6

SE NECESITA UNA COCINERA SE le dara casa, comida y sueldo, Venezuela 799. s1v2

SIRVIENTA PARA MATRIMONIO sin familia, se necesita, Artes 405 (número antiguo). s1v3

SE OFRECE UN JOVEN DE VEINTE y dos años para algun reparto con carro calle Santa-Fé 47. s1v3

SE NECESITA UNA COCINERA con cama, calle de Independencia núm. 590. s1v3

SIRVIENTA SE NECESITA UNA SIN cama, para una familia, se prefiere estrangera, Corrientes 1123. s1v3

SIRVIENTE DE ONCE A TRECE años se necesita uno, calle Rivadavia 1212. s1v3

SIRVIENTA Y UNA COCINERA SE necesitan en la calle Corrientes 1364 (número antiguo). s1v2

SE NECESITAN HILVANADORAS para ropa blanca de señora, Cerrito 396. s1v7

SE NECESITA UNA OFICIALA, media oficiala ó aprendiza planchadora, en la calle de Paraguay 376. s1v3

SE ALQUILAN DOS PIEZAS PARA hombres solos en casa de familia Europa 251. s1v11

SE VENDE EL ALMACEN CALLE 129 núms. 8 y 10 (Barraca Peña). El dueño lo vende por no poderlo atender. s1v3

SE NECESITA UN DEPENDIENTE DE confiteria Lima y Cochabamba Confiteria. s1v3

SIRVIENTA SE NECESITA UNA PAra corta familia poco trabajo y buen sueldo Lavalle 631. s1v3

SE HA PERDIDO UN PERRO CAZAdor, colorado con collar y cadena, se dara una buena gratificacion á la persona que lo entregue á la calle Defensa núm 301. s1v7

SE ALQUILA EN BELGRANO DOS lindas piezas seguidas con ventanas á la calle, para hombres solos calle General Paz 83. s1v3

SE VENDE UNA CONFITERIA O EN la misma se tomará un socio, la casa hace mucho negocio, para informes Defensa 168 y 170. s1v4

SE VENDE UNA BARBERIA BUEN con contrata en la calle Larga de la Recoleta núm. 101, porque el patron se tiene que ir para Europa. s1v6

SE OFRECE UNA AMA DE LECHE de 20 dias, fresca y abundante y con buena recomendacion; de edad de 20 años, darán razon en la calle Junin núm. 758—Maria Campanari. s1v3

SE ALQUILA UN GALPON PROPIO para mueblero ó carpinteros ó depósito para objetos análogos á mas 3 piezas para familia, Paraguay núm. 949. s1v3

SE VENDE EN CIEN PS LA PARTE de una agencia de colocaciones y comisiones, acreditada y que da buen producto, Moreno 591. s1-1p

SE NECESITA UNA MUJER FORmal para que esté al cuidado de una casita. Se le dará pieza en la misma, ocurrir Defensa 566 1/2. s1v3

SIRVIENTA SE NECESITA UNA QUE entienda algo de cocina, para el servicio de corta familia, se le pagará buen sueldo, Uruguay núm 171 nuevo. s1v3

SE OFRECE UNA MUGER ANCIANA de nacionalidad española, para cocinera de una corta familia, ocurrir calle Defensa 583 numeracion antigua. s1v3

SE OFRECE UNA SEÑORITA PARA dar lecciones de piano en su domicilio y afuera su precio es módico calle de Rodriguez Peña 530. s1v17

SE ALQUILA UNA LINDA CASITA en la calle de Ayacucho núm 580 y se venden los muebles de ella á un precio módico, para tratar en la misma casa de 4 á 6 p. m. s1v3

SE NECESITA UN OFICIAL JOYERO un oficial platero, un aprendiz platero, en la calle de San Martin núm 187 (en el fondo) altos. s1v3

SE OFRECE UNA SEÑORA FORMAL italiana, para cuidar enfermos con buenas recomendaciones, ocurrir calle Sarandí 374, pieza 6. s1v3

SIRVIENTA SE NECESITA UNA JOven [illegible] s1v2

SIRVIENTA MUCHACHA O [illegible] solo ocurrir con recomendaciones Ayacucho [illegible]

SE ALQUILA UNA LINDA SALA amueblada con dos balcones á la calle y se reciben pensionistas y una pieza mas amueblada Defensa 145. s1v1

SE DESEA ENCONTRAR UNA FAMIlia decente que quiera tomar en pension á una señora sola e la inteligencia que sean capaces de cumplir con sus obligaciones, así como el pago es seguro y puntual, Santiago del Estero 410. s1v4

SE NECESITAN EN LA CAMISERIA de Paris, calle de Suipacha 390, numeracion nueva entre Cuyo y Corrientes dos muchachos de 14 á 15 años para mandados, buenas referencias. s1v15

SE ALQUILA UNA HERMOSA SALA y dormitorio bien amueblada con balcon á la calle para hombre solo ó matrimonio sin hijos, Corrientes número 834, esquina Callao. s1v6

SE VENDE UN NEGOCIO DE MERceria y modas que cuenta mas de 20 años de existencia con buena clientela, alquiler módico, comodidad para familia, por informes, calle Defensa 552. s1v3

SE OFRECE UN HOMBRE FORMAL y mujer id, para el cuidado de una casa, ó para cocinera ó planchadora, y el hombre para peon de la casa, calle Bermejo núm. 640, núm. nuevo, para tratar de 12 á 4. s1v3

SE VENDE LA MUY ACREDITADA fonda y café española de la calle Moreno núm 70 con 27 pensionistas y demás clientela, la vende su dueño por tener que atender á otros negocios. s1v3

SE VENDE UNA CASA DE ALTOS con 11 piezas tiene 9 varas de frente por 48 de fondo tiene piso de tabla, cielos rasos de yeso, para tratar en la misma altos, calle Comercio núm. 252. s1v9

SE VENDE UNA CASITA EN LA CAlle de Pichincha, entre Alsina y Moreno, un terreno en el partido de Belgrano, otro en Lanús partido de Lomas y otro al lado de la estacion Marmol, compuesto de dos cuadras; ocurrir Pichincha 98. s1v2

SE VENDE LA ACREDITADA PELUqueria Estados Unidos 443, por tener su dueño que ausentarse á otro negocio de mayor importancia. Es un negocio que tiene excelente clientela, lo que le garantiza al comprador un buen resultado. s1v3

SE DESEA SABER EL PARADERO de Manuel García, español, de Orense; la persona que de noticia de él se le estimará, se la transmita á la esposa de García que se encuentra en Buenos Aires con una criatura enferma en la calle Bolivar 328—Vicenta Ramos. s1v9

SE VENDEN DOS CASITAS CONTIguas edificadas en un terreno de 19 varas de fte. por 53 de fondo. El edificio se compone, solo de 5 piezas y el terreno es lleno de árboles frutales y viñas. Charcas 1183 á 2 cuadras del boulevard Centro-América, no se admite corredor. s1v3

SE OFRECE UN MATRIMONIO FRANces sin hijos, para algun establecimiento de campo, apto para todo trabajo, con diez años de práctica sea para cuidar ovejas ó sea encargado, ó sea capataz tambien hace todo trabajo de herrería, para mas informes, en la calle Alberti núm 317, cuarto 5. s1v3

SE NECESITAN PEONES QUINTEROS jardineros, oficiales carpinteros y herreros, dependientes de almacen y tienda, mozos para confitería, dos muchachos para despacho de confitería, cocineros, mucamas, mucamos, niñeras y matrimonios, para la ciudad y campo, agencia calle Lima 677. s1-1p

SE VENDEN DOS LOTES DE TERREno en La Plata, seccion 9, calle 18 entre 63 y 64, 4 lotes en seccion 28 (esquina) calle 18 y 83 al contado, varios lotes pagaderos en 60 meses de plazo, des de 6 $ 30 cents. por mes, para tratar, Paseo de Julio 444, Andrés J. de Vistalius. s1v2

SE OFRECE UN PROFESOR DE flauta, jóven español recientemente llegado de Europa, para dar lecciones á domicilio, tocar en Teatros, orquestas, reunion musicales ó cuartetos, con recomendaciones. Darán razon todos los dias de doce á una, calle de Victoria núm. 142. s1v7

SE NECESITAN EN LA CAMISERIA de Paris calle de Suipacha núm. 390 numeracion nueva entre Cuyo y Corrientes, buenas maquinistas Reiman, Singer y Wilson, 20 buenas hilvanadoras, se reciben aprendizas, trabajo bien retribuido, las oficialas tienen una hora y media de almuerzo. s1v15

SE NECESITA UNA SEÑORA O SEñorita independiente y bien educada para compañía, á quien se le tratará como de familia, aun se le admitirá una ó dos personas mas. Se preferirá que posea el piano, y se le harán proposiciones ventajosas, ocurrir por detalle, Chacabuco 774 de 11 á 1 s1v3

SE VENDEN BARATO LAS CAMAS de fierro, una de bronce y una de madera, una cómoda, un ropero, una biblioteca, dos consolas con espejos, dos sillones, varios baules, una mesa con plato marmol, 4 palos para banderas ó para marineros, un baño de metal, una vidriera como para alhajas, calle de Paseo de Julio núm. 444 s1v2

SE VENDE UNA CASA DE ALTOS REcien construida á todo costo, garantiendo todas las azoteas de madera dura, entre-suelo y galerias con bovedillas sobre tirantes de fierro todo sin economía, esta edificada en terreno de 12 vs. x48 donde nadie vende al gran Boulevard Belgrano núm. 1249, para tratar calle de Independencia núm. 571. s1v9

SE OFRECE UNA SEÑORA RECIEN venida de Italia, con buenas recomendaciones, que tiene diploma de maestra italiana, y conoce tambien el idioma francés, y un poquito el aleman' desea ocuparse para enseñar esas lenguas, ó tambien como dama de compañia con una señora sola dirijirse por carta calle Santa-Fé 211 esquina Cerrito 400. s1v3

SE RUEGA A LA PERSONE QUE HAya encontrado un certificado de pobre de solemnidad otorgado por el señor cura de la Concepcion á favor de Petrona Pizarro con fecha 29 de Agosto, se sirva devolverlo al indicado sacerdote ó á su dueña en la calle de Piedras 374, 2do patio; al mismo tiempo se previene al publico que dicho documento es absolutamente nulo para los fines á que se quiera destinar. s1v3

SOCIO CAPITALISTA SE NECESITA para un taller de carpinteria a vapor, con todas las maquinarias necesarias, incluso un taller de tornería, gran galpon de madera etc. El que quiera hacer una fortunita en pocos años, con un pequeño capital puede asociarse á este taller que reune la ventaja de estar ya planteado en un barrio central y no pagar sino quince pesos mensuales por el terreno que ocupa el galpon de 15 vs de fte por 30 fdo, con cuatro años de contrata. El dueño se vé obligado á buscar un socio por haber invertido todo su capital en montar el taller con maquinarias de ter órden. El que se interese puede ocurrir á la calle Catamarca 1ª 551 entre Venezuela y Méjico de 9 á 11 a. m. y de 7 á 9 p. m., donde sera informado y conducido al taller. Si alguno se interesa en comprarlo tambien se vende, cuyo taller esta acreditado s1v2

TENEDOR DE LIBROS SE OFRECE uno con varios años de practica en el comercio ocurrir Victoria 96. s1v6

TALABARTERO SE NECESITA UNO que conozca el oficio, Rivadavia núm. 258. s1v3

TERRENO SE DESEA COMPRAR uno que esté situado en la Parroquia de la Concepcion, que se componga de 200 á 500 vs. cuadradas mas ó menos, y una casita de 6 á 8 mil $ %, para tratar ocurrir á Antonio L. Independencia núm 508 de 9 á 11 de la mañana. s1v3

TERRENO ESQUINA EN BARRACAS al Norte se vende uno de 10 vs. por 35, mira al Sud y al Oeste calle San Patricio y Santa Adelaida frente á los talleres del ferro-carril del Sud, se vende por 2,000 $ %, para tratar ver al dueño, Junin 461. s1v7

TENEDURIA DE LIBROS POR VEINte pesos %, se compromete enseñar teórica y prácticamente la teneduria de libros por partida doble, en ménos de 2 meses para que la persona interesada pueda llevar la contabilidad de cualquier casa de comercio, calle Montevideo núm. 105. s1v3

TENEDURIA DE LIBROS POR VEINte $ %.—Se garante enseñar con toda perfeccion la teneduria de libros por partida doble, en ménos de un mes, N. B. Los interesados pueden aprender la teneduría de libros por partida doble en cualquiera de los idiomas siguientes: español inglés, francés, italiano, aleman, portugues, calle de Méjico 706 (número antiguo). s1v3

UNA COSTURERA Y MUCAMA SE necesitan en la calle Venezuela 206. Se les pagará buen sueldo. s1v3

UN VECINO EN LA FORMA CONVEnida contesto el 24 de Agosto. La culpa la tiene quien no leyó, hfyjgcvcsestbrcbhd cstgidficelz biblctrcabegbtrf. s1-1p

UN JOVEN ESPAÑOL CON VARIOS años de práctica en el comercio, ofrece sus servicios, tiene recomendaciones á satisfaccion, ocurrir Victoria 98. s1v5

UN HOMBRE FORMAL CONOCIENdo la contabilidad comercial, hablando francés y un poco inglés, desearía encontrar una colocacion sea en la ciudad ó la campaña. Tambien daría lecciones particulares. Escribir iniciales J. C. 243 Cochabamba. s1v3

UN LOTE DE TERRENO EN LA PLAta, pagadero en 6 años y por mensualidades, se hallan pagas 8 mensualidades, por el importe de las cuales se vende por ausentarse su dueño del país, dirijirse á la Agencia General de informacion de la ciudad La Plata, Bolivar 40. s1v3

VIS A VIS SE VENDE EN BUEN uso, para verlo y tratar, Cangallo 398. s1v3

VICENTA CASARES PARAGUAYA que hace 3 ó 4 años vino del Janeiro á Rio Grande se desea hablarla en la calle Gral. Lavalle 658 en la misma se necesitan uno ó dos piezas inmediatas al Politeama, para un matrimonio solo horas de [illegible] de 2 á 5 de la tarde. s1v2

CENTROS SOCIALES Y COMERCIALES

BAILE FAMILIAR PRONTO ARTES [illegible] un baile en el salon social [illegible] las familias que deseen asistir [illegible] pueden ocurrir á la [illegible] imponerse de las condiciones [illegible] invitacion á las [illegible]

CAMINOS DE FLORES Y GENERAL [illegible] Se previene á los señores accionistas que se ha declarado un dividendo provisorio de [illegible] les por accion y que se pagará todos los dias de una á tres en el escritorio de la Sociedad calle [illegible] dad núm. 149 altos.—Buenos Aires, Agosto 27 1887.

SOCIEDAD ANONIMA FABRICA ARgentina de Alpargatas.—A los efectos del Art. [illegible] de los estatutos, convócase á los señores accionistas á la asamblea general ordinaria, que tendrá lugar el dia 5 de Setiembre próximo [illegible] en la calle Maipú 77.—El Secretario.

SOCIEDAD TERRITORIAL "LA PLAta". Se previene á todos los [illegible] de tierras en la ciudad de La Plata que [illegible] tranquilos por las Leyes que pueda dictar el Gobierno de la Provincia con obligaciones para sus propietarios. La Sociedad tiene 150 trabajadores [illegible] en las condiciones de la Ley á todos sus [illegible] aun aquellos que ya vendió. No habrá [illegible] no ni obligacion para sus compradores, [illegible] de su cuenta.—Buenos Aires, [illegible] Junio 1887.—Sabelino Canaveris Agente, Reconquista [illegible].

CAMBIO DE DOMICILIOS

ALEJANDRO Y JOSE MARIA CAGnoni Agrimensores, trasladaron su domicilio á la calle Chacabuco núm. 361. a27v7s

JULIO LAURENT MUDOSE A BOLIvar antes 550, hoy 1144, altos á la derecha. a26v10s

JOSE CAGNONI E HIJOS HAN TRASladado su domicilio á la calle Chacabuco núm. 361. a27v7s

MADAME BORNET PARTERA ALsaciana, participa á su numerosa clientela que se ha mudado de la calle Suipacha 289 á Cerrito 393 ó 779 (número nuevo). Al mismo tiempo se complace en avisar que en el nuevo local posée un espléndido departamento especial para pupilas. 129 perm.

ZARAH CELEBRE AFRICANA PREviene á su honorable clientela, que se ausentará de esta ciudad á fines de este mes. a26v4s

SERVICIO DOMÉSTICO PEDIDO

AMA DE LECHE FRESCA SE NECEsita calle Artes 203. a31v1

AMA DE LECHE SE NECESITA, CAlle Libertad 591. a30v1

ATENCION PARA DIRIJIR UNA CAsa y cuidado de unos niños sin madre, se necesita una señora honorable. Es inútil se presente sin garantías de su conducta y capacidad. Tratar Córdoba núm 415 1/2, entre las de Cerrito y Libertad a30v1

A LAS QUE INTERESE UNA PERsona formal de 40 años de edad de un regular pasar sin familia, desea encontrar una señora formal de 30 años sin compromiso para el cuidado de una casita aunque tuviera un chico, puede dirijirse por escrito calle Estados-Unidos núm. 866, nueva 1982 bajo las iniciales F. N. F. [illegible]

COCINERA SE NECESITA BELGRAno 135. [illegible]

COCINERA O COCINERO SE NECEsita en la calle de Belgrano núm. 62. a30v1

COCINERO SE NECESITA EN LA calle de Belgrano 196. a30v1

COCINERA ITALIANA SE NECESIta una calle Corrientes 742. a30v1

COCINERA ITALIANA SE NECESIta, Rivadavia 1538. a30v1

COCINERA SE NECESITA CALLE Libertad 591. a30v1

COCINERA SE NECESITA CALLE Montevideo núm 114. a30v1

COCINERA CON CAMA SE NECESITA Piedad 370. a30 v1

COCINERA CON CAMA SE NECESIta, Comercio 140. a30v1

COCINERA SE NECESITA CALLE Libertad 743. a30v1

COCINERA PARA CORTA FAMILIA se necesita, Moreno 1150. a30v1

COCINERA SE NECESITA JUNIN 480, se le pagará buen sueldo. a30v1

COCINERO PARA FAMILIA SE NECEsita, Belgrano y Misiones, almacen a31v2

COCINERO SE NECESITA VICTORIA 105, altos. a31v2

COCINERO SE NECESITA CALLE DE Piedras 732 es inútil se presente sinó sabe su obligacion a31v2

COCINERA SE NECESITA UNA QUE sea buena, ocurrir calle de Cangallo 880. a31v3

COCINERA QUE SEPA CUMPLIR SUS obligaciones, se necesita, calle Alberti 120. a30v1

CARRERO. SE NECESITA UN MUchacho para manejar un carro de un caballo, calle Piedad 1042. a30v1

CHICO DE NUEVE A ONCE AÑOS SE necesita, para una familia de tres personas Zeballos 71, (bajos). a30v1

COCINERA Y MUCAMA SE NECESItan, en la calle de Santa Fé número 834. a30v1

COCINERA Y MUCHACHA DE DOCE á 14 años, madre é hija, se necesitan, Venezuela 811. a30v1

COCINERA ESTRANJERA CON RECOmendaciones, se necesita, buen sueldo, Rivadavia 820. a28v2s

COCINERA QUE SEPA EL OFICIO SE necesita. Piedad 665 numeracion antigua. a30v3

COCINERA PARA EL SERVICIO DE un matrimonio solo, se necesita Pasco 160 (antiguo). a30v1

COCINERA SE NECESITA PIEDRAS 122. Es escusado se presente sinó sabe su oficio. a30v1

COCINERO SE NECESITA CON REcomendaciones, calle Cangallo núm. 817. a30v1

COCHERO SE NECESITA CON BUEnas recomendaciones, calle Alsina núm. 240. a28v2s

COCINERA SE NECESITA PARA RAmos Mejia, o matrimonio sin hijos, sirviendo el para quintero y ella para cocinera, ocurrir Azcuénaga 82 a26v4S

COCINERA SE NECESITA PARA UN matrimonio sin hijos, aunque sea casada, no siendo el hombre vicioso, ocurrir Méjico 598. a30v1

COCINERO Y MUCAMO SE NECESItan, un mucamo de comedor y un buen cocinero que sepan bien sus respectivos oficios. Se les pagará buen sueldo. Es inútil se presenten sin recomendaciones, calle de Bolivar núm 303, altos, a31v2

MUCAMO CON CAMA SE NECESITA uno Independencia 743. a30v1

MUCAMO QUE SEPA SU OFICIO se necesita Corrientes 691, a30v1

MUCHACHO PARA EL SERVICIO de mucamo se necesita, Moreno 492. a30v1

MUCHACHA Y UN MUCHACHO SE necesita, Montevideo 643. a30v1

MUCAMO Y MUCHACHO SE NECEsitan, Florida 178. a31v2

MUCAMA SE NECESITA PARA UN matrimonio Perú 215, a31v1

MUCAMA SE NECESITA CON BUEnas recomendaciones Suipacha 466. a31v2

MUCAMO CON RECOMENDACION se necesita, Moreno 344. a31v3

MUCHACHO Y PEON SE NECESITAN Artes esq. Charcas, confitería. a31v2

MUCAMA CON CAMA SE NECESITA Venezuela 238. a31v2

MUCHACHO DE NUEVE A DOCE años, se necesita Moreno 1064, se viste y se educa en el Colegio. a31v2

MUCHACHO SE NECESITA CON BUEnas recomendaciones, calle de Perú 93. a31v2

MUCHACHA—PUEDE OCURRIR CAlle Perú 777 que se desea colocar para el servicio de una corta familia. a31v3

MUCAMA SE NECESITA QUE SEPA planchar para una corta familia Suipacha 636 numero antiguo. a31v2

MUCAMO SE NECESITA UN BUEN mucamo de comedor, calle Estados Unidos 370. a30v1

MUCHACHO DE DOCE A CATORCE años se necesita uno en la imprenta calle Tacuarí núm 12. a30v1

MUCAMA SE NECESITA ESTRANgera buena con cama, urjentemente, buen sueldo y buena pieza, Junin [illegible]. a30v4

MUCAMO CON RECOMENDACIONES se necesita uno calle de Suipacha 340. a30v1

MATRIMONIO SIN HIJOS SE NEcesita, el marido quintero y la mujer para mucama, Chacabuco [illegible]

MUCHACHA SE NECESITA PARA [illegible] matrimonio sin hijos, calle de Paraná [illegible]

MUCAMA SE NECESITA UNA CON buenas recomendaciones, Cerrito [illegible]

MUCAMO DE DIEZ Y SIETE AÑOS se necesita uno, calle de Viamont núm [illegible]